MESYUARAT PERTAMA PENGGAL KEDUA
DEWAN UNDANGAN NEGERI PULAU PINANG
YANG KELIMA BELAS
24 MEI 2024

PERKARA : 5(A)(XVIII)1

SOALAN BERTULIS OLEH AHLI KAWASAN BERTAM
YB DATO' SERI REEZAL MERICAN BIN NAINA MERICAN

1. Beras cap Feri.

   (a) Jelaskan mekanisme pelaksanaannya.

   (b) Berapa jenis / kategori beras?

   (c) Bilakah paling awal akan masuk pasaran dan jumlah bekalan (dalam tan) yang disasarkan setahun?

YB FAHMI BIN ZAINOL
MENJAWAB BAGI PIHAK YAB KETUA MENTERI

1. (a) Jawatankuasa Pemandu Pelaksanaan Beras Cap Feri Pulau Pinang telah diwujudkan bagi memantau proses Beras Cap Feri negeri Pulau Pinang. Jawatankuasa ini dipengerusikan oleh YB Pengerusi Jawatankuasa MMK Agroteknologi & Keterjaminan Makanan dan diurusetiakan oleh pihak Lembaga Pemasaran Pertanian Persekutuan (FAMA). Manakala ahli jawatankuasa terdiri daripada pihak Kawalselia Padi & Beras Negeri Pulau Pinang (KPB), Kawasan Pembangunan Pertanian Bersepadu (IADA) Pulau Pinang, Jabatan Pertanian Negeri Pulau Pinang (DOA), Beras Nasional (BERNAS), Institut Penyelidikan dan Kemajuan Pertanian Malaysia (MARDI), Lembaga Pertubuhan Peladang (LPP) dan Bahagian Perancang Ekonomi Negeri (BPEN).

   Pemilihan/lantikan syarikat akan dibuat secara perolehan terbuka. Jabatan/agensi berkaitan akan membantu dalam

promosi dan penjualan Beras Cap Feri kepada pengguna dan rakyat negeri Pulau Pinang.

(b) Jawatankuasa telah bersetuju akan menggunakan beras tempatan dan import untuk perancangan jangka masa pendek dan seterusnya menggunakan padi tempatan untuk pelan jangka masa panjang bagi pelaksanaan Beras Cap Feri. Walaubagaimanapun, pengeluaran pertama beras cap feri ini akan menggunakan beras import dahulu memandangkan Kerajaan Negeri masih lagi membincangkan mekanisme yang terbaik bagi mendapatkan bekalan padi tempatan dari pesawah-pesawah di negeri Pulau Pinang untuk pelan jangkamasa panjang. Kerajaan Negeri Pulau Pinang melalui Exco Agroteknologi telahpun berbincang dan mendapatkan persetujuan dari Padi Beras Nasional (BERNAS) pada 14 Mei 2024 yang lepas untuk bekalan beras import yang cukup untuk sepanjang tahun.

(c) Pihak FAMA sedang menyediakan *Request for Proposal* (RFP) bagi tujuan lantikan syarikat yang akan menguruskan proses pembungkusan, pengedaran dan penjualan beras ini. Syarikat berkenaan akan melaksanakan *pilot test* terlebih dahulu dengan menggunakan beras import. Dianggarkan jumlah bekalan yang disasarkan melebihi 1,440 tan metrik setahun. Pengeluaran beras cap feri ini dijangkan akan dilaksanakan selewat-lewatnya pada 1 Julai 2024.

MESYUARAT PERTAMA PENGGAL KEDUA
DEWAN UNDANGAN NEGERI PULAU PINANG
YANG KELIMA BELAS
24 MEI 2024

PERKARA : 5(A)(XVIII)2

SOALAN BERTULIS OLEH AHLI KAWASAN BERTAM
YB DATO' SERI REEZAL MERICAN BIN NAINA MERICAN

2. Perincikan nilai (dalam tan) setiap hasil keluaran pertanian dan ternakan bagi tujuan makanan di negeri ini bagi tahun 2020 hingga 2023.

   (a) Tahap Sara Diri (SSL) bagi bahan-bahan makanan tersebut.

   (b) Apakah perancangan Kerajaan Negeri bagi mempertingkatkan pengeluaran bahan-bahan makanan?

YB FAHMI BIN ZAINOL
MENJAWAB BAGI PIHAK YAB KETUA MENTERI

2. Hasil keluaran pertanian untuk tujuan makanan di Negeri Pulau Pinang bagi tahun 2020 hingga 2023 adalah seperti berikut:

Tahun	Komoditi	Pengeluaran (tan metrik)
2020	Padi	121,594.73
	Buah-buahan	24,912.37
	Sayur-sayuran	10,323.64
2021	Padi	136,919.66
	Buah-buahan	22,840.17
	Sayur-sayuran	12,154.46
2022	Padi	133,639.20
	Buah-buahan	23,911.00
	Sayur-sayuran	12,154.59
2023	Padi	122,345.23

	Buah-buahan	32,946.19
	Sayur-sayuran	83,719.59

(a) Kadar Sara Diri (SSR) yang dikeluarkan oleh pihak Jabatan Perangkaan Malaysia adalah untuk keseluruhan negara Malaysia. Justeru, tiada SSR di peringkat Negeri Pulau Pinang. Maklumat SSR bagi sektor pertanian adalah seperti di **LAMPIRAN A** manakala bagi sektor ternakan adalah seperti di **LAMPIRAN B**.

(b) Inisiatif yang dilaksanakan oleh Kerajaan Negeri melalui jabatan/agensi berkaitan bagi mempertingkatkan pengeluaran bahan-bahan makanan adalah seperti berikut:

(i) Jabatan Pertanian Negeri Pulau Pinang (DOA) telah menerima peruntukan pembangunan negeri sebanyak RM6.93 juta bagi pelaksanaan 14 projek/program pembangunan yang memberi manfaat secara langsung kepada kumpulan sasar iaitu petani, usahawan Industri Asas Tani (IAT) dan belia tani untuk meningkatkan produktiviti hasil pertanian dan sosio-ekonomi masing-masing seterusnya mengukuhkan lagi rantaian bekalan makanan agar lebih berdaya tahan dan mampan dalam menghadapi pelbagai situasi luar jangka;

(ii) DOA akan berusaha memastikan tiga (3) Taman Kekal Pengeluaran Makanan (TKPM) iaitu TKPM Ara Kuda, TKPM Mayfield dan Taman AgroTeknologi DOA-PERDA Ara Kuda terus beroperasi bagi memastikan pengeluaran sayuran dapat memenuhi keperluan penduduk negeri Pulau Pinang;

(iii) Pihak Kerajaan Negeri dan Kerajaan Persekutuan sentiasa menyalurkan peruntukan bagi memastikan pengeluaran hasil padi di negeri Pulau Pinang akan terus meningkat. Sebagai rekod, hasil pengeluaran padi di negeri Pulau Pinang antara yang tertinggi di Malaysia dengan hasil purata pada tahun 2022 adalah sebanyak 5.053 tan metrik per hektar dan hasil sebanyak 5.054 tan metrik per hektar bagi tahun 2023; dan

(iv) Mengenal pasti tanah berpotensi terutama milik jabatan/agensi persekutuan untuk dibangunkan sebagai projek pengeluaran tanaman makanan. Sebagai contoh,

Projek Tanah Berpotensi Mengkuang Bainun yang berkeluasan 99.01 hektar dengan penglibatan petani seramai 15 orang.

Selain itu, Jabatan Perkhidmatan Veterinar (JPV) sentiasa berusaha untuk membantu penternak dalam mengekalkan atau mengembangkan bidang penternakan melalui bantuan di bawah peruntukan Kerajaan Negeri seperti berikut:

(i) Pembinaan kandang lembu/kambing dengan peruntukan maksimum RM50,000.00 kepada setiap peserta;
(ii) Penaiktarafan kandang lembu/kambing dengan peruntukan maksimum RM20,000.00 kepada setiap peserta;
(iii) Penanaman makanan ternakan rumput dengan peruntukan maksimum RM20,000.00 kepada setiap peserta;
(iv) Agihan baka lembu/kambing dengan peruntukan maksimum RM10,000.00 kepada setiap peserta; dan
(v) Perolehan mesin/peralatan ladang dengan peruntukan maksimum RM10,000.00 kepada setiap peserta.

Di samping itu, JPV juga melaksanakan perolehan makanan ternakan (dedak) dan bata garam (*supplement*) untuk diagihkan kepada penternak sekiranya terdapat lebihan peruntukan Kerajaan Negeri, setelah mengutamakan perolehan bagi bantuan bernilai besar yang dinyatakan seperti di atas.

JPV juga menyediakan perkhidmatan permanian beradas (AI) kepada penternak dimana penternak boleh mendapatkan perkhidmatan suntikan benih lembu (*semen*) di ladangnya bagi membuntingkan ternakan mereka. Selain itu, sekiranya terdapat ternakan yang tidak sihat, penternak boleh berhubung dengan JPV untuk mendapatkan rawatan dan khidmat nasihat daripada jabatan.

JPV turut menganjurkan latihan kepada penternak seperti kursus, seminar, kempen, sesi libat urus bagi menyalurkan maklumat mengenai aspek pengurusan ternakan, kesihatan ternakan, penggunaan teknologi dan inovasi terkini dan lain-lain untuk meningkatkan kompetensi penternak di dalam bidang ternakan.

LAMPIRAN A

KADAR SARA DIRI (SSR) MALAYSIA BAGI SEKTOR PERTANIAN TAHUN 2018 HINGGA 2022

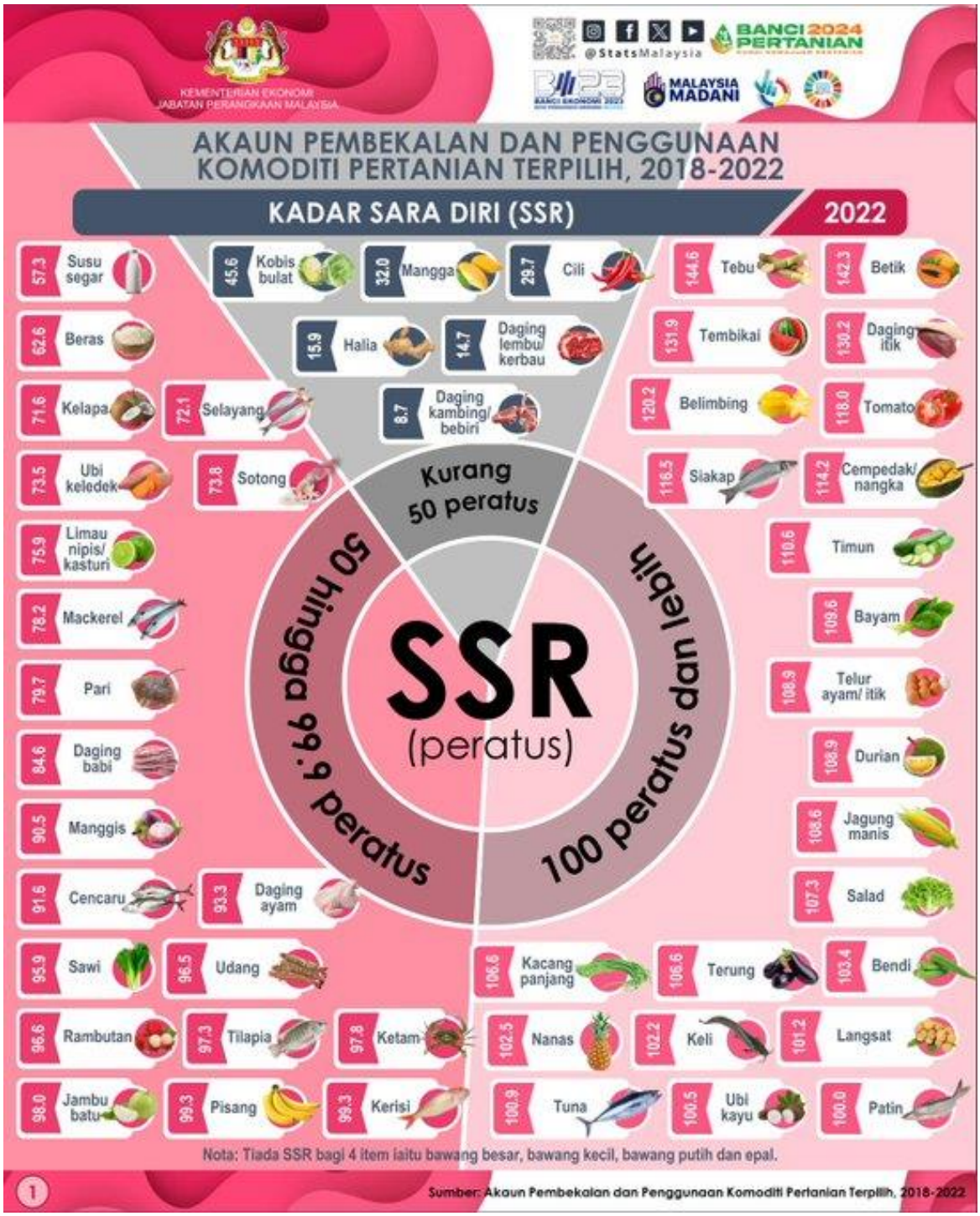

LAMPIRAN B

PENGELUARAN KOMODITI TERNAKAN UTAMA NEGERI PULAU PINANG TAHUN 2020-2023

Komoditi	Perkara	2020	2021	2022	2023
Daging Ayam / Itik	SSR Malaysia (%) Daging Ayam	101.7	99.9	93.3	N/A
	SSR Malaysia (%) Daging Itik	125.2	130.6	130.8	N/A
	Pengeluaran Negeri Pulau Pinang (MT)	79,755.13	76,553.94	93,921.02	92,965.43
	Status Pengeluaran di Peringkat Negeri Pulau Pinang	Mencukupi	Mencukupi	Mencukupi	Mencukupi
Telur Ayam Itik	SSR Malaysia (%)	114.1	114.4	109.0	N/A
	Pengeluaran Negeri Pulau Pinang (Biji)	189,549,000	193,983,700	235,697,650	299,599,860
	Status Pengeluaran di Peringkat Negeri Pulau Pinang	Tidak Mencukupi	Tidak Mencukupi	Tidak Mencukupi	Tidak Mencukupi
Daging Babi	SSR Malaysia (%)	94.9	93.4	84.6	N/A
	Pengeluaran Negeri Pulau Pinang (MT)	32,155.22	29,063.52	25,144.08	17,677.26
	Status Pengeluaran di Peringkat Negeri Pulau Pinang	Mencukupi	Mencukupi	Mencukupi	Mencukupi

Komoditi	Perkara	2020	2021	2022	2023
Daging Lembu / Kerbau	SSR Malaysia (%)	21.3	18.9	14.7	N/A
	Pengeluaran Negeri Pulau Pinang (MT)	4,600.32	2,414.93	2,696.38	2,594.04
	Status Pengeluaran di Peringkat Negeri Pulau Pinang	Tidak Mencukupi	Tidak Mencukupi	Tidak Mencukupi	Tidak Mencukupi
Daging Kambing / Bebiri	SSR Malaysia (%)	9.4	10.7	8.7	N/A
	Pengeluaran Negeri Pulau Pinang (MT)	209.39	88.33	150.24	145.57
	Status Pengeluaran di Peringkat Negeri Pulau Pinang	Tidak Mencukupi	Tidak Mencukupi	Tidak Mencukupi	Tidak Mencukupi
Susu Segar	SSR Malaysia (%)	64.2	56.7	57.3	N/A
	Pengeluaran Negeri Pulau Pinang (Liter)	996,795	941,430	954,190	733,920
	Status Pengeluaran di Peringkat Negeri Pulau Pinang	Tidak Mencukupi	Tidak Mencukupi	Tidak Mencukupi	Tidak Mencukupi

*Tiada SSR di peringkat Negeri Pulau Pinang dan merujuk kepada SSR Malaysia sahaja disebabkan maklumat yang diperoleh terhad dan tidak boleh digunapakai untuk pengiraan di peringkat Negeri bagi mengelakkan perbezaan kaedah pengiraan SSR.

MESYUARAT PERTAMA PENGGAL KEDUA
DEWAN UNDANGAN NEGERI PULAU PINANG
YANG KELIMA BELAS
24 MEI 2024

PERKARA : 5(A)(XVIII)3

SOALAN BERTULIS OLEH AHLI KAWASAN BERTAM
YB DATO' SERI REEZAL MERICAN BIN NAINA MERICAN

3. Pada sidang DUN lalu, EXCO Agroteknologi, Keterjaminan Makanan dan Pembangunan Koperasi memaklumkan Kerajaan Negeri berhasrat untuk menghasilkan benih padi sah (BPS) dengan kerjasama pihak swasta.

   (a) Apakah status terkini cadangan itu?

   (b) Sudahkah dikenal pasti kawasan sawah khusus untuk tanaman padi bagi menghasilkan benih?

YB FAHMI BIN ZAINOL
MENJAWAB BAGI PIHAK YAB KETUA MENTERI

3. (a) Pengeluaran Benih Padi Sah merupakan satu program di bawah Skim Pengesahan Benih Padi melalui Jabatan Pertanian (DOA), Kementerian Pertanian dan Keterjaminan Makanan (KPKM). Pengeluar Benih Padi Sah haruslah dilantik oleh KPKM secara langsung. Sehubungan dengan itu, YB Pengerusi Jawatankuasa MMK Agroteknologi & Keterjaminan Makanan telah meminta DOA negeri Pulau Pinang untuk mengenalpasti petani-petani baru yang akan mengusahakan ladang benih di negeri Pulau Pinang. Selain itu, Kerajaan Negeri juga telah mengenalpasti satu kilang benih padi yang diklasifikasikan sebagai terbiar di Bumbung Lima. Kilang benih padi ini pada asalnya diusahakan oleh Jabatan Pertanian Negeri Pulau Pinang sebelum diserahkan untuk diurus tadbir oleh MADA. Oleh itu, kerajaan negeri melalui YB Pengerusi Jawatankuasa MMK Agroteknologi & Keterjaminan Makanan telah mendapatkan semua butiran aset dan fasiliti kilang berkenaan

daripada DOA dan sedang mempertimbangkan untuk memohon kepada KPKM untuk mendapatkan semula kilang benih padi berkenaan dan diurus tadbir sendiri oleh Kerajaan Negeri Pulau Pinang bagi merealisasikan pengeluaran benih padi di bawah kerajaan negeri.

(b) Selain ladang benih yang telah mendaftar sebagai pengeluar Benih Padi Sah, plot-plot sawah di Kompleks Pertanian Bumbung Lima telah didaftarkan sebagai ladang benih dan program penanaman akan bermula pada Musim 2/2024 iaitu pada Mei 2024. Pendaftaran ini melibatkan keluasan 28 hektar di bawah seliaan DOA. Bagi plot-plot sawah di Stesen Padi Bukit Merah, Permatang Pauh pula akan didaftarkan sebagai ladang benih dan program penanaman dijangka akan dimulakan pada musim 2/2025 iaitu pada Mei 2025. Buat masa ini plot sawah di Stesen Padi Bukit Merah memberi tumpuan kepada program kawalan tikus dan peningkatan hasil sebelum memulakan program ladang benih.

MESYUARAT PERTAMA PENGGAL KEDUA
DEWAN UNDANGAN NEGERI PULAU PINANG
YANG KELIMA BELAS
24 MEI 2024

PERKARA : 5(A)(XVIII)4

SOALAN BERTULIS OLEH AHLI KAWASAN BERTAM
YB DATO' SERI REEZAL MERICAN BIN NAINA MERICAN

4. Pada tahun 2023, Zakat Pulau Pinang telah berjaya mengutip RM159.7 juta.

   (a) Nyatakan inisiatif diambil ZPP bagi mencapai sasaran kutipan pada tahun 2024.

   (b) Perincikan bilangan Muzakki dan nilai zakat mengikut jenis-jenis zakat harta yang dikutip pada tahun 2023.

   (c) Jumlah kutipan zakat fitrah bagi tahun 2024.

YB DATO' DR. MOHAMAD BIN ABDUL HAMID
MENJAWAB BAGI PIHAK YAB KETUA MENTERI

4. (a) Antara inisiatif yang diambil oleh Zakat Pulau Pinang (ZPP) bagi mencapai sasaran kutipan pada tahun 2024 adalah seperti berikut:

   (i) Kempen Skim Sakinah (potongan zakat bulanan) secara menyeluruh kepada semua agensi khususnya penjawat awam kerajaan persekutuan dan negeri yang berkhidmat di negeri Pulau Pinang;

   (ii) Kempen Qada Zakat bagi memupuk kesedaran berzakat kepada masyarakat Islam dan tanggungjawab menunaikan zakat yang belum ditunaikan oleh kerana lupa, sengaja atau meninggalkanya dengan apa-apa alasan sehingga berlalu haulnya (setahun);

(iii) ZPP juga akan memperkasakan semua saluran pembayaran zakat kepada masyarakat antaranya kaunter kutipan, potongan gaji, wakil kutipan zakat dan platform atas talian;

(iv) ZPP juga akan memperkasakan kutipan zakat secara atas talian melalui penggunaan Portal zakatpenang2u.com dan aplikasi Mai Zakat. Inisiaitif ini adalah tanda komitmen ZPP untuk mendigitalkan kutipan zakat di Pulau Pinang; dan

(v) Kepercayaan masyarakat kepada ZPP merupakan antara teras utama yang memberi impak kepada Kutipan zakat di Pulau Pinang. Oleh itu, ZPP komited untuk meningkatkan kepercayaan masyarakat melalui inisiatif-inisitif agihan yang berimpak tinggi kepada asnaf.

(b) Berikut merupakan perincian bilangan 'Muzakki' beserta nilai zakat mengikut jenis-jenis zakat harta yang dikutip pada tahun 2023:

PERKARA	JUMLAH	PEMBAYAR
ZAKAT PENDAPATAN	96,017,360.98	65,726
ZAKAT PERNIAGAAN	30,414,653.23	2,713
ZAKAT WANG SIMPANAN	16,308,476.83	6,927
ZAKAT SAHAM	1,055,187.08	569
ZAKAT KWSP	3,204,556.88	1,504
ZAKAT EMAS	1,766,016.37	1,147
ZAKAT PERAK	8,937.00	18
QADHA ZAKAT	287,077.84	288
ZAKAT DIKEMBALIKAN	0.00	0
ZAKAT HARTA	3,437,653.07	720
ZAKAT TANAMAN	359,601.11	465
ZAKAT TERNAKAN	500.00	1
ZAKAT GALIAN	0.00	0
JUMLAH KESELURUHAN	**152,860,020.39**	**75,298**

PERKARA	JUMLAH	PEMBAYAR
ZAKAT FITRAH	6,844,348.00	829,304

(c) ZPP menyasarkan kutipan Zakat Fitrah bagi tahun 1445H/2024M sebanyak RM7,000,000.00. Sehingga 8 Mei 2024, kutipan semasa adalah sebanyak RM6,579,124.00 bersamaan 93.99% daripada jumlah yang disasarkan. Terdapat 14 daripada 237 pusat kutipan yang dilantik belum menyerahkan laporan kutipan kepada ZPP. Beberapa saluran bayaran Zakat Fitrah atas talian masih dalam proses semakan oleh Jabatan Akaun dan Kewangan, ZPP.

MESYUARAT PERTAMA PENGGAL KEDUA
DEWAN UNDANGAN NEGERI PULAU PINANG
YANG KELIMA BELAS
24 MEI 2024

PERKARA : 5(A)(XVIII)5

SOALAN BERTULIS OLEH AHLI KAWASAN BERTAM
YB DATO' SERI REEZAL MERICAN BIN NAINA MERICAN

5. Apakah Kerajaan Negeri ada perancangan untuk menjalankan kerja-kerja mendalamkan Sungai Muda bagi meningkatkan kapasiti takungan air mentah?

   (a) Apakah di Pantai Kamloon sesuai dilaksanakan projek Takungan Air Pesisiran Sungai (TAPS)?

YB ZAIRIL KHIR JOHARI
MENJAWAB BAGI PIHAK YAB KETUA MENTERI

5. Kerajaan Negeri sehingga kini masih belum ada perancangan untuk menjalankan kerja-kerja mendalamkan Sungai Muda di *downstream* Pulau Pinang bagi meningkatkan kapasiti takungan air mentah. Walau bagaimanpun Kerajaan Negeri telah mempunyai beberapa perancangan pembangunan projek melibatkan Sungai Muda dan di antaranya adalah Projek Pembinaan Baraj Baru di Rantau Panjang Sungai Muda, Seberang Perai Utara melalui permohonan di bawah peruntukan Kerajaan Persekutuan. Pembinaan alur limpah yang baru ini akan meningkatkan kebolehambilan air mentah bagi memenuhi permintaan dan pembangunan di negeri Pulau Pinang akibat daripada pembaziran air ke laut disebabkan ketinggian baraj yang tidak sama di antara Baraj PBAPP dan Baraj PLSM di Sungai Muda. Selain itu, PBAPP juga telah mengambil inisiatif bagi pembangunan Loji Rawatan Air dengan kapasiti 114 MLD di Sungai Muda pada masa hadapan melalui pelan kontigensi 2030 bagi memenuhi dan memoptimumkan permintaan bekalan air kepada penduduk di negeri Pulau Pinang.

   (a) Kerajaan Negeri telah memohon kepada Kerajaan Persekutuan untuk melihat potensi Pantai Kamloon untuk dilaksanakan

projek Takungan Air Pesisiran Sungai (TAPS) serta beberapa cadangan lokasi yang strategik dan sesuai untuk dilaksanakan TAPS melalui kajian yang sedang dilaksanakan oleh perunding yang dilantik oleh Bahagian Bekalan Air Kementerian Peralihan Tenaga dan Transformasi Air (PETRA). Kajian perlu dilaksanakan terlebih dahulu bagi mengenalpasti kebolehasilan kapasiti takungan serta kualiti yang bersesuaian dengan piawaian yang telah ditetapkan.

MESYUARAT PERTAMA PENGGAL KEDUA
DEWAN UNDANGAN NEGERI PULAU PINANG
YANG KELIMA BELAS
24 MEI 2024

PERKARA : 5(A)(XVIII)6

SOALAN BERTULIS OLEH AHLI KAWASAN BERTAM
YB DATO' SERI REEZAL MERICAN BIN NAINA MERICAN

6. Kebergantungan kepada LRA Sungai Dua untuk pembekalan air bersih bagi seluruh negeri menyebabkan krisis bila berlaku sesuatu yang tidak diingini dan menyebabkan LRA itu dihenti tugas. Apakah Kerajaan Negeri ada pertimbangan untuk wujudkan satu LRA bagi setiap daerah?

YB ZAIRIL KHIR JOHARI
MENJAWAB BAGI PIHAK YAB KETUA MENTERI

6. Sehingga kini, pembinaan LRA setiap daerah telahpun diwujudkan dan beroperasi sepenuhnya di bawah pengoperasian Perbadanan Bekalan Air Pulau Pinang (PBAPP) namun yang menjadi isu utama adalah kebergantungan sumber air mentah negeri Pulau Pinang adalah sebanyak 80% daripada Sungai Muda dan selebihnya adalah melalui kawasan tadahan yang berada di dalam Pulau Pinang. Kerajaan Negeri melalui PBAPP telah mengambil inisiatif menyediakan Pelan Kontigensi Air 2030 (Water Contigency Plan 2030) dengan pelaburan sebanyak RM1.18 bilion untuk membangunkan projek infrastruktur bekalan air melalui lapan (8) projek utama bagi memenuhi permintaan bekalan air sehingga Tahun 2030 seperti berikut:

Bil	Projek	Jangka siap	Kapasiti (MLD)	Kos Projek (RM juta)
1.	New Bukit Panchor DAF (Dissolved air flotation) WTP	2023	10	18.6
2.	Package 12A Sungai Dua WTP (additional water treatment module)	2023	114	31

3.	Laying 13 km of 1,800 mm water distribution from Sungai Dua WTP to Butterworth in Seberang Perai	2024		128
4.	Laying of 3.9 km of 1,800 mm water distribution pipelines from Macallum area to PBAPP Bukit Dumbar Reservoir and Pumping Station Complex on Penang Island	2024		44
5.	Mengkuang dam WTP	2025	114	120
6.	Sungai Kerian WTP	2027	114	171
7.	Sungai Perai water supply scheme (including pre-treatment of raw water)	2028	136	500
8.	Sungai Muda WTP	2028	114	171
JUMLAH				1,183.6

Projek-projek ini akan mengoptimum dan meningkatkan kapasiti rawatan air PBAPP di Pulau Pinang dan membolehkan Pulau Pinang memanfaatkan tiga (3) sumber air mentah tambahan baru di Seberang Perai iaitu Pakej Pembesaran Empangan Mengkuang, Sungai Kerian di Seberang Perai Selatan dan Sungai Perai di Seberang Perai Utara. Dengan adanya inisiatif ini akan membantu Pulau Pinang meminimumkan krisis bekalan air dan seterusnya menunjukkan Kerajaan Negeri terus komited dalam memastikan bekalan air berterusan kepada penduduk negeri Pulau Pinang. Selain itu, Kerajaan Negeri juga akan terus berusaha memastikan projek pemindahan air dari Sungai Perak dapat dilaksanakan dengan segera sebagai penyelesaian jangka masa panjang bagi memenuhi keperluan dan permintaan air menjelang tahun 2050.

MESYUARAT PERTAMA PENGGAL KEDUA
DEWAN UNDANGAN NEGERI PULAU PINANG
YANG KELIMA BELAS
24 MEI 2024

PERKARA : 5(A)(XVIII)7

SOALAN BERTULIS OLEH AHLI KAWASAN BERTAM
YB DATO' SERI REEZAL MERICAN BIN NAINA MERICAN

7. Bil PBAPP, mutakhir ini, terdapat keluhan rakyat perlu membayar bil air yang tinggi berikutan pelarasan tarif air di seluruh negara.

   (a) Apakah PBAPP boleh bersetuju untuk melaksanakan pengebilan secara bulanan?

   (b) Apakah implikasi kepada aliran tunai PBAPP jika laksana pengebilan secara bulanan?

YB ZAIRIL KHIR JOHARI
MENJAWAB BAGI PIHAK YAB KETUA MENTERI

7. Kerajaan Negeri mengambil maklum dengan keluhan rakyat perlu membayar bil air yang tinggi berikutan pelarasan tarif air di seluruh negara melibatkan semua kategori pengguna.

   (a) PBAPP telah melaksanakan analisa berkaitan dengan pengebilan secara bulanan dan mendapati jumlah bil air adalah sama atau lebih rendah apabila pengebilan dibuat secara dwi-bulanan berbanding pengebilan secara bulanan dan kaedah ini lebih memberi faedah kepada pengguna dengan penjimatan lebih kurang RM10-15 mengikut jumlah penggunaan. Kaedah pengiraan pelarasan tarif baharu adalah seperti **LAMPIRAN A** untuk rujukan.

   (b) Pengebilan secara bulanan akan memberi implikasi kepada aliran tunai PBAPP dengan peningkatan kepada kos operasi termasuk kos tenaga pekerja, cetakan bil dan kos-kos lain yang berkaitan.

ATTACHMENT ID 428

PERBADANAN BEKALAN AIR PULAU PINANG SDN BHD

Domestic (New rates) 1.2.2024

Band Parameters	RM
0-20m³	0.62
20-35m³	1.17
>35m³	2.07
Minimum charge	6.20

Samples of actual water bills (Bi-monthly) with new rates	A
Scenario 1 - Bi-Monthly	
Total consumption : 70m³ (2 months @ 1 cycle)	
	RM
20m³ x RM0.62	12.40
15m³ x RM1.17	17.55
35m³ : 1 month	29.95
Total water bill (Bi-Monthly) (RM29.95 x 2 months)	**59.90**
Scenario 2 - Bi-Monthly	
Total consumption : 46m³ (2 months @ 1 cycle)	
	RM
20m³ x RM0.62	12.40
3m³ x RM1.17	3.51
23m³ : 1 month	15.91
Total water bill (Bi-Monthly) (RM15.91 x 2 months)	**31.82**
Scenario 3 - Bi-Monthly	
Total consumption : 73m³ (2 months @ 1 cycle)	
	RM
20m³ x RM0.62	12.40
15m³ x RM1.17	17.55
1.5m³ x RM2.07	3.11
36.5m³ : 1 month	33.06
Total water bill (Bi-Monthly) (RM33.06 x 2 months)	**66.11**
Scenario 4 - Bi-Monthly	
Total consumption : 75m³ (2 months @ 1 cycle)	
	RM
20m³ x RM0.62	12.40
15m³ x RM1.17	17.55
2.5m³ x RM2.07	5.18
37.5m³ : 1 month	35.13
Total water bill (Bi-Monthly) (RM35.13 x 2 months)	**70.25**
Scenario 5 - Bi-Monthly	
Total consumption : 90m³ (2 months @ 1 cycle)	
	RM
20m³ x RM0.62	12.40
15m³ x RM1.17	17.55
10m³ x RM2.07	20.70
45m³ : 1 month	50.65
Total water bill (Bi-Monthly) (RM50.65 x 2 months)	**101.30**

Samples of actual water bills (Monthly) with new rates				B Total Bill (Month 1 + Month 2)	C = B - A Savings to consumers
Scenario 1 - Monthly					
Month 1		**Month 2**			
Total consumption : 25m³		**Total consumption : 45m³**			
	RM		RM		
20m³ x RM0.62	12.40	20m³ x RM0.62	12.40		
5m³ x RM1.17	5.85	15m³ x RM1.17	17.55		
		10m³ x RM2.07	20.70		
Total	18.25	Total	50.65		
Total water bill	**18.25**	Total water bill	**50.65**	**68.90**	**9.00**
Scenario 2 - Monthly					
Month 1		**Month 2**			
Total consumption : 8m³		**Total consumption : 38m³**			
	RM		RM		
8m³	6.20	20m³ x RM0.62	12.40		
		15m³ x RM1.17	17.55		
		3m³ x RM2.07	6.21		
Total	6.20	Total	36.16		
Total water bill	**6.20**	Total water bill	**36.16**	**42.36**	**10.54**
Scenario 3 - Monthly					
Month 1		**Month 2**			
Total consumption : 54m³		**Total consumption : 19m³**			
	RM		RM		
20m³ x RM0.62	12.40	19m³ x RM0.62	11.78		
15m³ x RM1.17	17.55				
19m³ x RM2.07	39.33				
Total	69.28	Total	11.78		
Total water bill	**69.28**	Total water bill	**11.78**	**81.06**	**14.95**
Scenario 4 - Monthly					
Month 1		**Month 2**			
Total consumption : 21m³		**Total consumption : 54m³**			
	RM		RM		
20m³ x RM0.62	12.40	20m³ x RM0.62	12.40		
1m³ x RM1.17	1.17	15m³ x RM1.17	17.55		
		19m³ x RM2.07	39.33		
Total	13.57	Total	69.28		
Total water bill	**13.57**	Total water bill	**69.28**	**82.85**	**12.60**
Scenario 5 - Monthly					
Month 1		**Month 2**			
Total consumption : 40m³		**Total consumption : 50m³**			
	RM		RM		
20m³ x RM0.62	12.40	20m³ x RM0.62	12.40		
15m³ x RM1.17	17.55	15m³ x RM1.17	17.55		
5m³ x RM2.07	10.35	15m³ x RM2.07	31.05		
Total	40.30	Total	61.00		
Total water bill	**40.30**	Total water bill	**61.00**	**101.30**	**-**

MESYUARAT PERTAMA PENGGAL KEDUA
DEWAN UNDANGAN NEGERI PULAU PINANG
YANG KELIMA BELAS
24 MEI 2024

PERKARA : 5(A)(XVIII)8

SOALAN BERTULIS OLEH AHLI KAWASAN BERTAM
YB DATO' SERI REEZAL MERICAN BIN NAINA MERICAN

8. Apakah alternatif yang boleh dilaksanakan oleh Perbadanan Bekalan Air Pulau Pinang (PBAPP) jika cadangan bekalan air bersih dari negeri Perak tidak dapat direalisasikan mengikut tempoh masa disasarkan Kerajaan Negeri?

YB ZAIRIL KHIR JOHARI
MENJAWAB BAGI PIHAK YAB KETUA MENTERI

8. Kerajaan Negeri melalui Perbadanan Bekalan Air Pulau Pinang (PBAPP) telah mengambil inisiatif menyediakan Pelan Kontigensi Air 2030 (Water Contigency Plan 2030) dengan pelaburan sebanyak RM1.18 billion untuk membangunkan projek infrastruktur bekalan air melalui lapan (8) projek utama bagi memenuhi permintaan bekalan air sehingga tahun 2030 seperti berikut:

Bil	Projek	Jangka siap	Kapasiti (MLD)	Kos Projek (RM juta)
1	New Bukit Panchor DAF (Dissolved Air Flotation) WTP	2023	10	18.6
2	Package 12A Sungai Dua WTP (*additional water treatment module*)	2023	114	31
3	*Laying 13 km of 1,800 mm water distribution from* Sungai Dua WTP *to* Butterworth *in* Seberang Perai	2024		128
4	*Laying of 3.9 km of 1,800 mm water distribution pipelines from* Macallum *area to*	2024		44

	PBAPP Bukit Dumbar Reservoir *and* Pumping Station Complex *on* Penang Island			
5	Mengkuang Dam WTP	2025	114	120
6	Sungai Kerian WTP	2027	114	171
7	Sungai Perai *water supply scheme* (*including pre-treatment of raw water*)	2028	136	500
8	Sungai Muda WTP	2028	114	171
JUMLAH				1,183.6

Projek-projek ini akan mengoptimum dan meningkatkan kapasiti rawatan air PBAPP di Pulau Pinang dan membolehkan Pulau Pinang memanfaatkan tiga (3) sumber air mentah tambahan baru di Seberang Perai iaitu Pakej Pembesaran Empangan Mengkuang, Sungai Kerian di Seberang Perai Selatan dan Sungai Perai di Seberang Perai Utara. Dengan adanya inisiatif ini akan membantu Pulau Pinang meminimumkan krisis bekalan air dan seterusnya menunjukkan Kerajaan Negeri terus komited dalam memastikan bekalan air berterusan kepada penduduk negeri Pulau Pinang.

Selain itu, Kerajaan Negeri melalui PBAPP juga sentiasa meneroka untuk melihat sumber-sumber baru yang berpotensi untuk dijadikan sumber bekalan air tambahan bagi negeri Pulau Pinang. Walau bagaimanpun kajian lanjut melalui *feasibility study* perlu dilaksanakan terlebih dahulu bagi mengenalpasti keperluan-keperluan teknikal dari segi kualiti dan kuantiti sumber tersebut sesuai untuk dijadikan sumber air. Diantara sumber-sumber yang dikenal pasti adalah seperti berikut:

(a) Kebolehasilan Sungai Kerian untuk sumber air mentah tambahan;

(b) Kebolehasilan Sungai Perai untuk sumber air mentah tambahan;

(c) Air Bawah Tanah (*Groundwater*);

(d) Kebolehasilan air laut sebagai sumber alternatif (*Desalination*);

(e) Kebolehlaksanaan *coastal reservoir* menggunakan sumber air Sungai Muda atau Sungai Kerian;

(f) Kajian Kolam Takungan TAPS; dan

(g) *Water reclamation* untuk *non portable water.*

MESYUARAT PERTAMA PENGGAL KEDUA
DEWAN UNDANGAN NEGERI PULAU PINANG
YANG KELIMA BELAS
24 MEI 2024

PERKARA : 5(A)(XVIII)9

SOALAN BERTULIS OLEH AHLI KAWASAN BERTAM
YB DATO' SERI REEZAL MERICAN BIN NAINA MERICAN

9. Berkait Kemiskinan Tegar.

   (a) Berapakah jumlah Isi Rumah yang masih dalam kategori Miskin Tegar di Pulau Pinang sehingga 31 Mac 2024? Perincikan mengikut kawasan DUN.

   (b) Sudahkah diselaraskan data dan senarai keluarga Miskin Tegar di antara agensi-agensi yang berkaitan?

   (c) Jenis-jenis bantuan yang disediakan Kerajaan Negeri untuk mereka.

YB LIM SIEW KHIM
MENJAWAB BAGI PIHAK YAB KETUA MENTERI

9. (a) Miskin Tegar (MT) di Negeri Pulau Pinang telah dinoktahkan pada 30 April 2024. Kerajaan Pesekutuan melalui Unit Penyelarasan Pelaksanaan, Jabatan Perdana Menteri (ICU, JPM) telah mengunci data eKasih pada Januari 2023 dengan bilangan 4,949 Ketua Isi Rumah (KIR) yang masih dalam kategori Miskin Tegar dan perlu diberi tumpuan untuk dinoktahkan. Kerajaan Persekutuan telah memberi tumpuan kepada data yang dikunci tersebut memandangkan data eKasih bersifat dinamik. Justeru, data KIR Miskin Tegar yang dikunci dengan jumlah 4,949 telah berjaya dinoktahkan pada 30 April 2024.

   Proses verifikasi bancian ke atas permohonan eKasih dan proses pemutihan data sentiasa dilaksanakan dan disebabkan proses

tersebut, data Miskin Tegar masih wujud di dalam Sistem eKasih. Berdasarkan kepada data eKasih hingga 31 Mac 2024, terdapat sebanyak 3,441 KIR dalam kategori Miskin Tegar. **Jadual 1** adalah bilangan KIR berstatus Miskin Tegar mengikut pecahan daerah dan kawasan Dewan Undangan Negeri (DUN).

JADUAL 1: BILANGAN KETUA ISI RUMAH (KIR) BERSTATUS MISKIN TEGAR MENGIKUT PECAHAN DAERAH DAN KAWASAN DEWAN UNDANGAN NEGERI (DUN)

DAERAH [DEWAN UNDANGAN NEGERI (DUN)]	**BILANGAN KIR**
Barat Daya	**353**
1. Batu Maung	58
2. Bayan Lepas	99
3. Pantai Jerejak	34
4. Pulau Betong	80
5. Telok Bahang	82
Seberang Perai Selatan	**471**
6. Bukit Tambun	77
7. Jawi	129
8. Sungai Acheh	134
9. Sungai Bakap	131
Seberang Perai Tengah	**706**
10. Berapit	38
11. Bukit Tengah	60
12. Machang Bubuk	124

13.	Padang Lalang	66
14.	Penanti	133
15.	Perai	43
16.	Permatang Pasir	110
17.	Seberang Jaya	132
Seberang Perai Utara		**1,325**
18.	Bagan Dalam	71
19.	Bagan Jermal	80
20.	Bertam	101
21.	Penaga	235
22.	Permatang Berangan	212
23.	Pinang Tunggal	214
24.	Sungai Dua	226
25.	Sungai Puyu	88
26.	Telok Ayer Tawar	98
Timur Laut		**586**
27.	Air Itam	63
28.	Air Putih	75
29.	Batu Lancang	27
30.	Batu Uban	45
31.	Datok Keramat	42
32.	Kebun Bunga	20

33.	Komtar	36
34.	Padang Kota	12
35.	Paya Terubong	80
36.	Pengkalan Kota	19
37.	Pulau Tikus	13
38.	Seri Delima	28
39.	Sungai Pinang	97
40.	Tanjong Bunga	29
	JUMLAH BESAR	**3,441**

*Data eKasih bertarikh 31 Mac 2024 [ICU, JPM Pulau Pinang]

(b) Data dan senarai keluarga Miskin Tegar telah diselaras secara bersama di antara pihak ICU, JPM Pulau Pinang dengan Jabatan dan Agensi pemberi bantuan seperti Jabatan Kebajikan Masyarakat (JKM), Pejabat-pejabat Daerah, Pertubuhan Keselamatan Sosial (PERKESO) dan juga Zakat Pulau Pinang. Proses semak silang juga diadakan secara berkala bagi memastikan data dan senarai Miskin Tegar dalam Sistem eKasih adalah terkini dan boleh diandalkan.

Proses pembersihan data juga dilaksanakan dan proses ini dapat membantu Jabatan/Agensi pemberi bantuan untuk mengenal pasti bentuk bantuan yang dapat disalurkan kepada Ketua Isi Rumah (KIR) atau Ahli Isi Rumah (AIR) bagi mengeluarkan mereka dari kategori Miskin Tegar.

Proses pembersihan data bersama Jabatan/Agensi Pemberi bantuan amat berkesan apabila kesemua KIR/AIR dalam kategori Miskin Tegar diperhalusi secara individu untuk membantu mereka keluar daripada kategori Miskin Tegar.

(c) Kerajaan Negeri Pulau Pinang telah memperkenalkan dasar pembasmian kemiskinan tegar melalui Program Agenda Ekonomi Saksama sejak Mac 2009 yang merupakan bantuan

kewangan secara bulanan untuk membantu isi rumah miskin. Sehubungan dengan itu, bermula dari bulan September 2020, AES telah digabungkan dengan Bantuan Am Jabatan Kebajikan Masyarakat (JKM) bagi mengoptimumkan sumber kewangan dan memastikan tadbir urus yang lebih efisien. Gabungan kedua-dua program ini dijenamakan sebagai **Bantuan Agenda Ekonomi Saksama (BAES)**. Program BAES yang diberikan secara *top-up* kepada individu/keluarga yang berpendapatan per kapita bawah RM260 berdasarkan Pendapatan Garis Kemiskinan Negeri. Setiap permohonan bantuan yang memenuhi syarat-syarat kelayakan BAES akan diluluskan pada kadar antara RM100.00 (minimum) sehingga RM1,300.00 (maksimum) sebulan. Sehubungan dengan itu, Kerajaan Negeri mengguna pakai data penerima Bantuan Agenda Ekonomi Saksama (BAES) melalui senarai Jabatan Kebajikan Masyarakat (JKM) Pulau Pinang dalam pelaksanaan pemberian bantuan di bawah peruntukan Kerajaan Negeri.

Selain itu, Kerajaan Negeri turut memperkenalkan **Program iSejahtera** bagi menghargai dan mengenang jasa bakti rakyat yang merangkumi Warga Emas, Orang Kurang Upaya (OKU), Ibu Tunggal, Suri Emas, Bayi dan Khairat Kematian yang merangkumi program-program berikut:

(i) Program Penghargaan Warga Emas, Program Bantuan Orang Kurang Upaya (OKU), Program Bantuan Ibu Tunggal dan Program Suri Emas yang dilaksanakan setiap tahun dengan sumbangan sebanyak RM200 seorang (warga emas dan OKU)

(ii) Program Anak Emas yang merupakan program penghargaan kepada setiap kelahiran rakyat negeri Pulau Pinang akan dikreditkan RM100 ke akaun bank pemohon dan RM100 lagi ke dalam akaun Simpan SSPN Prime; dan

(iii) Bantuan *one-off* sebanyak RM1,000 kepada waris warga emas, ibu tunggal dan OKU bagi pengurusan jenazah.

Kerajaan Negeri sentiasa prihatin kepada rakyat yang terlibat dengan sektor ekonomi, justeru **Program Peningkatan dan Pemulihan Ekonomi (Bantuan Peralatan)** di bawah Projek Khas Ekonomi diwujudkan dengan memfokuskan kepada

peniaga kecil sepenuh masa termasuk golongan miskin yang telah menjalankan perniagaan sekurang-kurangnya satu (1) tahun dan berpendapatan perniagaan kurang daripada RM3,000 sebulan. Bantuan peralatan bertujuan bagi membantu peniaga mengembangkan perniagaan sedia ada untuk *output* yang lebih besar.

Kebajikan dan perlindungan sosial termasuk kediaman rakyat merupakan elemen yang dititikberatkan oleh Kerajaan Negeri. Sehubungan dengan itu, Kerajaan Negeri mengambil inisiatif dalam membantu golongan yang tidak berkemampuan dengan menyediakan kemudahan dan peruntukan bagi pembaikan fizikal rumah yang terjejas menerusi **Program Bina Baru dan Baiki Rumah Rakyat Termiskin** di bawah Program MMK Pembangunan Luar Bandar. Program ini yang telah diperkenalkan pada tahun 2008 merupakan usaha Kerajaan Negeri untuk menyediakan kediaman yang selamat dan selesa kepada golongan miskin di Pulau Pinang.

MESYUARAT PERTAMA PENGGAL KEDUA
DEWAN UNDANGAN NEGERI PULAU PINANG
YANG KELIMA BELAS
24 MEI 2024

PERKARA : 5(A)(XVIII)10

SOALAN BERTULIS OLEH AHLI KAWASAN BERTAM
YB DATO' SERI REEZAL MERICAN BIN NAINA MERICAN

10. Berapakah jumlah penerima Sumbangan Asas Rahmah (SARA) di Pulau Pinang? Perincikan mengikut kawasan DUN.

    (a) Apakah penerima SARA juga mendapat bantuan daripada Kerajaan Negeri? Jika ya, nyatakan bentuk dan nilai bantuan itu.

YB LIM SIEW KHIM
MENJAWAB BAGI PIHAK YAB KETUA MENTERI

10. Sumbangan Asas Rahmah (SARA) merupakan sumbangan tambahan kepada penerima Sumbangan Tunai Rahmah (STR) berstatus miskin dan miskin tegar eKasih di mana pelaksanaannya telah ditambah baik pada tahun 2024 bagi memenuhi keperluan barangan asas (Januari hingga Disember 2024) dengan kelayakan berjumlah RM1,200/RM600 melalui pembelian tanpa tunai mengikut kadar RM100/RM50 sebulan dalam tempoh 12 bulan.

    Penambahbaikan SARA untuk tahun 2024 merangkumi:

    (i) Memperluas penerima yang layak untuk SARA merangkumi golongan miskin dan miskin tegar, berbanding tahun 2023 yang hanya terhad kepada miskin tegar;

    (ii) Meningkatkan kadar bantuan untuk isi rumah SARA kepada RM1,200 berbanding RM600 pada tahun 2023. Manakala, kadar untuk golongan bujang kekal RM600; dan

(iii) Mengambil kira maklum balas penerima, penggunaan kredit program SARA diperluas daripada hanya makanan asas kepada tiga kategori barangan asas tambahan iaitu barangan kebersihan diri, ubat-ubatan dan peralatan persekolahan.

Dalam konteks ini, rakyat Pulau Pinang yang layak untuk SARA tidak terkecuali dalam menerima manfaat tersebut. Bilangan penerima SARA di Pulau Pinang sehingga 14 Mei 2024 adalah seramai 26,441 orang dengan implikasi kewangan berjumlah RM25 juta setahun. Tiada rekod penerima sumbangan mengikut kawasan DUN yang direkodkan oleh Sekretariat Sumbangan Tunai Rahmah, Kementerian Kewangan Malaysia.

(a) Tidak dapat dinyatakan sama ada penerima SARA juga mendapat bantuan daripada Kerajaan Negeri. Ini disebabkan sistem yang diguna pakai tidak diintegrasi secara menyeluruh. Namun, diperingkat Jabatan Kebajikan Masyarakat turut menyediakan bantuan kewangan Persekutuan dan Negeri kepada golongan yang memerlukan mengikut syarat Pendapatan Garis Kemiskinan (PGK) dan syarat khusus skim bantuan. Syarat Pendapatan Garis Kemiskinan (PGK) adalah seperti berikut:

(i) Purata Pendapatan Isi Rumah (PGK 2022) RM1198;

(ii) Purata Pendapatan Per Kapita (PGK 2022) RM322; dan

(iii) Purata Pendapatan Per Kapita Negeri RM260

MESYUARAT PERTAMA PENGGAL KEDUA
DEWAN UNDANGAN NEGERI PULAU PINANG
YANG KELIMA BELAS
24 MEI 2024

PERKARA : 5(A)(XVIII)11

SOALAN BERTULIS OLEH AHLI KAWASAN BERTAM
YB DATO' SERI REEZAL MERICAN BIN NAINA MERICAN

11. Usaha menoktahkan Kemiskinan Tegar adalah sukar dan perlu dilakukan secara berterusan. Apakah pelan tindakan atau program yang diatur oleh Kerajaan Negeri bagi memastikan keluarga miskin tegar yang telah berjaya dikeluarkan dari perangkap kemiskinan itu tidak kembali jadi miskin atau miskin tegar?

YB LIM SIEW KHIM
MENJAWAB BAGI PIHAK YAB KETUA MENTERI

11. Miskin Tegar (MT) di Negeri Pulau Pinang telah dinoktahkan pada 30 April 2024. Kerajaan Persekutuan melalui Unit Penyelarasan Pelaksanaan, Jabatan Perdana Menteri (ICU, JPM) telah mengunci data eKasih pada Januari 2023 dengan bilangan 4,949 Ketua Isi Rumah (KIR) yang masih dalam kategori Miskin Tegar dan perlu diberi tumpuan untuk dinoktahkan. Kerajaan Persekutuan telah memberi tumpuan kepada data yang dikunci tersebut memandangkan data eKasih bersifat dinamik. Justeru, data KIR Miskin Tegar yang dikunci dengan jumlah 4,949 telah berjaya dinoktahkan pada 30 April 2024.

    Proses verifikasi bancian ke atas permohonan eKasih dan proses pemutihan data sentiasa dilaksanakan dan disebabkan proses tersebut, data miskin tegar masih wujud di dalam Sistem eKasih. Berdasarkan kepada data eKasih hingga 31 Mac 2024, terdapat sebanyak 3,441 KIR dalam kategori miskin tegar. Oleh itu, usaha menoktahkan miskin tegar adalah sukar dan perlu dilakukan secara berterusan.

Antara pelan tindakan atau program yang diatur oleh Kerajaan Negeri bagi memastikan keluarga miskin tegar berjaya dikeluarkan dari perangkap kemiskinan adalah seperti berikut:

(a) Proses pendaftaran Ahli Isi Rumah (AIR) yang sesuai ke dalam sistem MYFutureJobs - membantu sesebuah keluarga mencari pekerjaan yang padan.

(b) Program Pemberian Tunai - menyediakan bantuan kewangan kerajaan kepada keluarga dan individu yang berpendapatan rendah.

(c) Bantuan Bina Baru Rumah/ Bantuan Baik Pulih Rumah - membantu menampung kos-kos perbelanjaan dan/atau membaik pulih rumah kediaman.

(d) Inisiatif Pendapatan Rakyat (IPR) - menawarkan pelbagai latihan dan bimbingan keusahawanan, bantuan modal permulaan perniagaan dan lain-lain.

(e) Program Pemerkasaan Komuniti - menawarkan program latihan pekerjaan, kursus celik kewangan dan program pembangunan keusahawanan.

(f) Skim Pinjaman Harapan (SKH) - menyediakan saluran modal tambahan yang mudah dan tidak membebankan peminjam.

(g) Amanah Ikhtiar Malaysia (AIM) - menyediakan pinjaman mikro dan bantuan usahawan kepada golongan berpendapatan rendah.

(h) Program Bank Simpanan Nasional (BSN) Micro Kasih - menawarkan pinjaman mikro kepada keluarga dan/atau individu yang berpendapatan rendah.

(i) Pihak Majlis Amanah Rakyat (MARA) - menawarkan pelbagai pinjaman perniagaan kepada peminjam yang berkelayakan.

Selain itu, pihak Kerajaan melalui bantuan pihak Pertubuhan Keselamatan Sosial (PERKESO) melaksanakan proses pendaftaran AIR yang sesuai ke dalam sistem MYFutureJobs, iaitu Portal Pekerjaan Nasional Malaysia untuk semua pencari kerja dan majikan. MYFutureJobs menggunakan teknologi kecerdasan buatan (AI) dan algoritma pemadanan yang disahkan untuk menyediakan

padanan kerja paling tepat berdasarkan kemahiran dan kecekapan pencari kerja. Penempatan pekerjaan bagi AIR dapat membantu sesebuah keluarga itu dapat dikeluarkan daripada status miskin tegar.

Kerajaan juga melaksanakan pelbagai Program Pemberian Tunai yang merupakan strategi pengurangan kemiskinan yang digunakan secara meluas dengan menyediakan bantuan kewangan kerajaan kepada keluarga dan individu berpendapatan rendah. Program ini secara dasarnya menawarkan bantuan tunai kepada penerima secara tetap, yang boleh digunakan untuk menampung keperluan asas seperti makanan, perumahan dan penjagaan kesihatan. Program-program ini menyediakan jaringan keselamatan bagi mereka yang bergelut untuk memenuhi keperluan hidup dan membantu mereka mengakses sumber yang mereka perlukan untuk memperbaiki keadaan ekonomi mereka.

Antara bantuan yang disediakan oleh Kerajaan Negeri melalui Jabatan Kebajikan Masyarakat adalah Bantuan Agenda Ekonomi Saksama (BAES) yang diberi secara bulanan dan bantuan-bantuan lain seperti Bantuan Pendidikan Pelajar Miskin, Bantuan Bencana Alam, Tabung Bantuan Segera Negeri, Bantuan Latihan Sambil Belajar serta Bantuan Alat Tiruan/Alat Sokongan.

Kerajaan Negeri turut memberi Bantuan Bina Baru Rumah kepada golongan miskin untuk menampung perbelanjaan membina rumah kediaman yang lebih selamat dan sesuai untuk didiami. Bantuan Baik Pulih Rumah pula diberikan untuk menampung kos-kos membaik pulih rumah kediaman yang rosak agar bebanan implikasi kewangan tersebut kepada golongan miskin dapat dikurangkan.

Inisiatif Pendapatan Rakyat (IPR) juga telah dimulakan sebagai usaha menoktahkan kemiskinan tegar. IPR menumpukan kepada pengupayaan golongan termiskin supaya meningkatkan potensi pendapatan. Tiga (3) inisiatif rintis yang dipergiatkan di bawah IPR adalah Inisiatif Usahawan Tani (INTAN), Inisiatif Usahawan Makanan (INSAN) dan Inisiatif Operator Perkhidmatan (IKHSAN).

Pihak kerajaan juga melaksanakan Program Pemerkasaan Komuniti yang dijalankan untuk membantu komuniti berpendapatan rendah. Program Pemerkasaan Komuniti akan menyediakan sumber dan peralatan yang diperlukan untuk meningkatkan kehidupan mereka yang memerlukan. Program ini biasanya dikendalikan oleh pihak

kerajaan melalui Pejabat Daerah meliputi program latihan pekerjaan, kursus celik kewangan dan program pembangunan keusahawanan.

Program Pemerkasaan Komuniti adalah bahagian penting dalam usaha memerangi kemiskinan, kerana ia membantu masyarakat berpendapatan rendah agar dapat berdikari melalui pendidikan, latihan dan akses kepada sumber.

Program mikro kredit yang khusus untuk golongan miskin dan miskin tegar di Malaysia termasuklah Program Basmi Miskin Tegar (BMT) yang dilancarkan oleh Kementerian Ekonomi. Program ini bertujuan untuk membasmi kemiskinan tegar dalam kalangan KIR dan AIR miskin tegar di seluruh negara di bawah Rancangan Malaysia Ke-12 (RMKe-12).

Program BMT yang kini dijenamakan sebagai Inisiatif Pendapatan Rakyat (IPR) menawarkan pelbagai latihan dan bimbingan keusahawanan, bantuan modal permulaan perniagaan, bantuan peralatan dan mesin, pembungkusan, pelabelan dan pensijilan.

Kerajaan Negeri juga menyediakan perkhidmatan Skim Pinjaman Harapan (SPH) kepada usahawan atau anak negeri yang ingin menceburi bidang keusahawanan. SPH di bawah seliaan Perbadanan Pembangunan Pulau Pinang (PDC) ini menyediakan saluran modal tambahan yang mudah dan tidak membebankan peminjam tanpa syarat-syarat kelayakan yang kompleks dan menyukarkan proses pinjaman. Program pinjaman mikro kredit memberi peluang kepada usahawan tempatan, penganggur dan golongan B40 untuk menceburi bidang keusahawanan dengan membuat pinjaman wang tanpa sebarang cagaran dan penjamin. Golongan miskin ini dapat menggunakan pinjaman yang disediakan ini untuk mengubah nasib hidup mereka.

Selain itu, pihak Amanah Ikhtiar Malaysia (AIM) juga menyediakan pinjaman mikro dan bantuan usahawan kepada golongan berpendapatan rendah di Malaysia. Bantuan ini bertujuan untuk membantu masyarakat berpendapatan rendah di Malaysia mendapat akses kepada sumber kewangan yang lebih mampu milik. Selain itu, pihak AIM juga turut menawarkan pelbagai latihan dan bimbingan keusahawanan, bantuan modal permulaan perniagaan, bantuan peralatan dan mesin, pembungkusan, pelabelan dan persijilan.

Bank Simpanan Nasional (BSN) juga menawarkan pinjaman mikro melalui program BSN Micro Kasih. Program ini ditawarkan kepada usahawan mikro untuk membantu mereka yang berhasrat mengembangkan perniagaan. Syarat-syarat kelayakan termasuklah dimiliki oleh warganegara Malaysia dan perusahaan mikro (milikan tunggal/ perkongsian/ perkongsian liabiliti terhad/ Syarikat Sdn. Bhd.).

Selain itu, Pihak Majlis Amanah Rakyat (MARA) turut menawarkan pelbagai jenis pinjaman perniagaan yang boleh dimohon oleh para peniaga yang berkelayakan. Pihak jabatan seperti Jabatan Pertanian Negeri turut menawarkan Pinjaman Kredit bagi mereka yang terlibat dalam bidang pertanian melalui Tabung Usahawan Tani (TUT) yang dilaksanakan secara bersama dengan pihak PDC.

MESYUARAT PERTAMA PENGGAL KEDUA
DEWAN UNDANGAN NEGERI PULAU PINANG
YANG KELIMA BELAS
24 MEI 2024

PERKARA : 5(A)(XVIII)12

SOALAN BERTULIS OLEH AHLI KAWASAN BERTAM
YB DATO' SERI REEZAL MERICAN BIN NAINA MERICAN

12. Nyatakan projek SMART Sawah Berskala Besar Ala Sekinchan yang telah dilaksanakan di Pulau Pinang sehingga musim padi yang lalu.

    (a) Berapakah keluasan sawah terlibat?

    (b) Berapakah hasil per hektar yang dicapai?

    (c) Berapa ramai pesawah terlibat?

YB FAHMI BIN ZAINOL
MENJAWAB BAGI PIHAK YAB KETUA MENTERI

12. Negeri Pulau Pinang telah melaksanakan lima (5) projek SMART Sawah Berskala Besar iaitu Kelompok Padi Paya Keladi, Kelompok Padi Sungai Dua, Kelompok Padi Permatang Nibong, Kelompok Padi Jalan Sempadan dan Kelompok Padi Jalan Baru.

    (a) Jumlah keluasan sawah padi yang terlibat adalah 866.94 hektar seperti di **LAMPIRAN A**.

    (b) Maklumat hasil per hektar yang dicapai adalah seperti di **LAMPIRAN A**.

    (c) Bilangan pesawah yang terlibat dengan projek SMART Sawah Berskala Besar ini adalah seramai 350 orang pesawah. Perincian pesawah mengikut projek adalah seperti di **LAMPIRAN A**.

LAMPIRAN A

PROJEK SMART SAWAH BERSKALA BESAR NEGERI PULAU PINANG

BIL.	PENERAJU	NAMA PROJEK	KELUASAN SAWAH PADI (HEKTAR)	HASIL PER HEKTAR (TAN METRIK/HEKTAR)	BILANGAN PESAWAH (ORANG)
1.	BERNAS	Kelompok Padi Paya Keladi	50	4.19	20
2.		Kelompok Padi Sungai Dua	37	4.08	2
3.	Koperasi Kerjaya Permatang Nibong Pulau Pinang Berhad	Kelompok Padi Permatang Nibong	97.94	3.8	74
4.	Koperasi Jalan Sempadan Nibong Tebal Berhad	Kelompok Padi Jalan Sempadan	262	3.0	92
5.	Koperasi Kelompok Padi Jalan Baru Nibong Tebal Berhad	Kelompok Padi Jalan Baru	420	3.0	162
JUMLAH			**866.94**	**18.07**	**350**

MESYUARAT PERTAMA PENGGAL KEDUA
DEWAN UNDANGAN NEGERI PULAU PINANG
YANG KELIMA BELAS
24 MEI 2024

PERKARA : 5(A)(XVIII)13

SOALAN BERTULIS OLEH AHLI KAWASAN BERTAM
YB DATO' SERI REEZAL MERICAN BIN NAINA MERICAN

13. Benih padi sah.

(a) Apakah langkah yang telah diambil oleh Kerajaan Negeri bagi memastikan masalah bekalan dan kualiti BPS tidak lagi berulang di negeri ini dan menyusahkan petani-petani?

(b) Apakah status terkini hasrat Kerajaan Negeri untuk mengeluarkan benih padi sah?

YB FAHMI BIN ZAINOL
MENJAWAB BAGI PIHAK YAB KETUA MENTERI

13. (a) Bagi memastikan masalah bekalan dan kualiti Benih Padi Sah (BPS) di negeri Pulau Pinang dapat diatasi, pihak Kerajaan Negeri dengan kerjasama Kerajaan Persekutuan akan sentiasa memantau situasi semasa. Jika berlaku kekurangan BPS maka pihak Kerajaan Negeri/Kerajaan Persekutuan akan mengadakan sesi libat urus bersama-sama jabatan/agensi berkaitan serta kilang atau pembekal benih agar masalah ini tidak berulang. Pihak Kerajaan Negeri juga sentiasa mempunyai hubungan yang erat dengan Kementerian Pertanian Dan Keterjaminan Makanan (KPKM) serta mengajukan isu dan masalah yang dihadapi oleh petani. Jabatan Pertanian Negeri Pulau Pinang (DOA) juga turut menggalakkan stesen pertanian seliaan DOA untuk terlibat dengan aktiviti penanaman padi bagi melaksanakan program ladang benih.

(b) Kerajaan Negeri berhasrat untuk mengeluarkan BPS bagi membantu mengawal dan mengatasi masalah kekurangan BPS ini. Plot sawah di Kompleks Pertanian Bumbung Lima telah didaftarkan sebagai ladang benih dan program penanaman akan bermula pada Musim 2/2024 iaitu pada Mei 2024. Pendaftaran ini melibatkan keluasan 28 hektar di bawah seliaan DOA. Bagi plot-plot sawah di Stesen Padi Bukit Merah, Permatang Pauh pula akan didaftarkan sebagai ladang benih dan program penanaman dijangka akan dimulakan pada Musim 2/2025 iaitu pada Mei 2025. Buat masa ini, plot sawah di Stesen Padi Bukit Merah sedang memberi tumpuan kepada pelaksanaan program kawalan tikus dan peningkatan hasil sebelum memulakan program ladang benih.

MESYUARAT PERTAMA PENGGAL KEDUA
DEWAN UNDANGAN NEGERI PULAU PINANG
YANG KELIMA BELAS
24 MEI 2024

PERKARA : 5(A)(XVIII)14

SOALAN BERTULIS OLEH AHLI KAWASAN BERTAM
YB DATO' SERI REEZAL MERICAN BIN NAINA MERICAN

14. Kementerian Pertanian dan Keterjaminan Makanan bercadang untuk terokai penanaman padi air masin.

    (a) Apakah Kerajaan Negeri berhasrat untuk juga terokai penanaman padi air masin ini?

    (b) Jika ya, sudahkah Kerajaan Negeri kenal pasti kawasan rintis penanaman padi air masin ini?

YB FAHMI BIN ZAINOL
MENJAWAB BAGI PIHAK YAB KETUA MENTERI

14. Padi air masin bukanlah padi yang boleh tumbuh di dalam air laut, tetapi nama biasa untuk jenis baharu bagi padi kalis air masin. Padi istimewa ini boleh tumbuh di tanah masin, dataran pasang surut dan tanah lain yang mempunyai kandungan garam yang tinggi. Varieti padi kalis air masin berjaya dibangunkan di Negara China pada tahun 2012 bagi menyelesaikan isu bekalan makanan di negara itu.

    Usaha penyelidikan dan pembangunan (R&D) yang digariskan dalam Rancangan Malaysia Ke-12 (RMK-12) itu diterajui oleh pasukan penyelidik dari Institut Penyelidikan dan Kemajuan Pertanian Malaysia (MARDI) meliputi pendekatan jangka pendek dan jangka panjang.

    Bagi jangka pendek, penilaian sedang dijalankan ke atas varieti padi sedia ada yang berpotensi toleran terhadap air masin melalui ujian secara terus di lapangan membabitkan kawasan sawah yang berdepan masalah berkenaan. Manakala bagi pendekatan jangka panjang, MARDI sedang membangunkan varieti padi baharu yang tahan air masin menerusi kacukan varieti tempatan dengan induk padi penderma yang mempunyai ciri toleran air masin.

(a) Kerajaan Negeri masih belum ada perancangan untuk menerokai penanaman padi air masin memandangkan teknologi MARDI masih dalam peringkat kajian.

(b) Tiada.

MESYUARAT PERTAMA PENGGAL KEDUA
DEWAN UNDANGAN NEGERI PULAU PINANG
YANG KELIMA BELAS
24 MEI 2024

PERKARA : 5(A)(XVIII)15

SOALAN BERTULIS OLEH AHLI KAWASAN BERTAM
YB DATO' SERI REEZAL MERICAN BIN NAINA MERICAN

15. Perincikan mengikut kawasan DUN dalam Parlimen Kepala Batas, bilangan mustahik, nilai bantuan dan jenis bantuan yang telah disalurkan oleh Zakat Pulau Pinang pada tahun 2022 dan 2023.

    (a) Senaraikan nama dan alamat penerima bantuan zakat tersebut.

YB DATO' DR. MOHAMAD BIN ABDUL HAMID
MENJAWAB BAGI PIHAK YAB KETUA MENTERI

15. Peruntukan agihan Zakat Pulau Pinang meningkat dari tahun ke tahun. Permohonan dan kelulusan dalam Parlimen Kepala Batas merupakan kedua tertinggi memperolehi agihan zakat berdasarkan permohonan sepanjang tahun. Melalui peruntukan Fakir, Miskin dan Fisabilillah menunjukkan KADUN Penaga mendahului dengan jumlah penerima tertinggi berbanding KADUN Bertam dan KADUN Pinang Tunggal. Perinciannya seperti di **LAMPIRAN A**.

    (a) Senarai nama dan alamat penerima bantuan zakat adalah seperti di **LAMPIRAN B**.

LAMPIRAN A

PERINCIKAN MENGIKUT KAWASAN DUN DALAM PARLIMEN KEPALA BATAS, BILANGAN 'MUSTAHIK', NILAI BANTUAN DAN JENIS BANTUAN YANG TELAH DISALURKAN OLEH ZAKAT PULAU PINANG PADA TAHUN 2022 DAN 2023

2024

		FAKIR		MISKIN		FISABILILLAH	
D	DUN	BILANGAN	JUM	BILANGAN	JUM	BILANGAN	JUM
N01	PENAGA	257	584,176.20	1335	1,776,321.24	558	1,161,365.35
N02	BERTAM	109	328,086.65	621	939,220.92	459	1,967,078.55
N03	P. TUNGGAL	213	501,236.63	1094	1,907,869.84	590	1,570,754.67

2023

		FAKIR		MISKIN		FISABILILLAH	
D	DUN	BILANGAN	JUM	BILANGAN	JUM	BILANGAN	JUM
N01	PENAGA	335	996,979.12	1421	2,311,401.40	709	1,715,033.18
N02	BERTAM	139	446,627.88	729	1,148,124.40	618	1,985,766.23
N03	P. TUNGGAL	264	774,020.90	1201	2,192,324.65	847	2,144,827.20

LAMPIRAN B

BIL	NAMA	ALAMAT				
1	HANNAH JANE SURAYA BINTI	LOT 2558, RU 974 JLN	KG TITI MERDEKA	13200	KEPALA BATAS	SEBERANG PERAI UTARA
2	SITI NUR ATIKAH BINTI	513	KAMPUNG PERMATANG	13200	KEPALA BATAS	SEBERANG PERAI UTARA
3	NURFARISHA SURAYA BINTI	NO 2249 BUMBUNG		13200	KEPALA BATAS	SEBERANG PERAI UTARA
4	NUR AINA AQILAH BINTI	NO 9741 PMTG TINGGI	NO 9741 PMTG TINGGI	13200	KEPALA BATAS	SEBERANG PERAI UTARA
5	NUR ANIEDA ANIEZA BINTI	544	BUMBONG LIMA	13200	KEPALA BATAS	SEBERANG PERAI UTARA
6	SITI UMAIRAH BINTI SAMSUDIN	NO 19 LORONG	BERTAM PERDANA 3	13200	KEPALA BATAS	SEBERANG PERAI UTARA
7	ISHAK BIN AHMAD	3618	BUMBUNG LIMA	13200	KEPALA BATAS	SEBERANG PERAI UTARA
8	SALIHAH BINTI DARUS	NO.660 TANJUNG	BUMBONG LIMA	13200	KEPALA BATAS	SEBERANG PERAI UTARA
9	HAJI YAHAYA BIN HUSSAIN	NO.8395	JABATAN MERDEKA	13200	KEPALA BATAS	SEBERANG PERAI UTARA
10	MORAT BIN MAT	NO.3610	TANJUNG RAMBAI	13200	KEPALA BATAS	SEBERANG PERAI UTARA
11	HAJI ZAINOL BIN CHE MAN	NO. 6691 TANJUNG	BUMBUNG LIMA	13200	KEPALA BATAS	SEBERANG PERAI UTARA
12	CHE NAH BINTI ISMAIL	NO.484	PERMATANG TINGGI BAKAR	13200	KEPALA BATAS	SEBERANG PERAI UTARA
13	ISHAK BIN MAN	1151	BUMBUNG LIMA	13200	KEPALA BATAS	SEBERANG PERAI UTARA
14	SAUDAH BINTI JUSOH	2241 PERMATANG	BAKAR BATA	13200	KEPALA BATAS	SEBERANG PERAI UTARA
15	SOFIAH BINTI OTHMAN	NO 846	BUMBONG LIMA	13200	KEPALA BATAS	SEBERANG PERAI UTARA
16	ABDUL WAHAB BIN MAT DELIN	NO 5417	JAMBATAN MERDEKA	13200	KEPALA BATAS	SEBERANG PERAI UTARA
17	SHAMSUDDIN BIN JUSOH	NO 9811	PERMATANG TINGGI,	13200	KEPALA BATAS	SEBERANG PERAI UTARA
18	FATIMAH BINTI SAID	NO.923	BUMBUNG LIMA	13200	KEPALA BATAS	SEBERANG PERAI UTARA
19	SAAD BIN BERAHIN	576 JAMBATAN	BUMBUNG LIMA	13200	KEPALA BATAS	SEBERANG PERAI UTARA
20	MD RODZI BIN MAN	NO.3648	KAMPUNG PANTAI KAMLON	13200	KEPALA BATAS	SEBERANG PERAI UTARA
21	ROBIAH BINTI MAT SAMAN	NO.3616	BUMBUNG LIMA	13200	KEPALA BATAS	SEBERANG PERAI UTARA
22	JAMALIAH BINTI ALI	3611	TANJUNG RAMBAI	13200	KEPALA BATAS	SEBERANG PERAI UTARA
23	CHE SOM BINTI JASIN	TBP 6602	BUMBONG LIMA	13200	KEPALA BATAS	SEBERANG PERAI UTARA
24	CHE NAH BINTI SALEH	NO.9319 TANJUNG	BUMBONG LIMA	13200	KEPALA BATAS	SEBERANG PERAI UTARA
25	JAMAHRI BIN NAYAN	NO.6728	PERMATANG TINGGI BAKAR	13200	KEPALA BATAS	SEBERANG PERAI UTARA
26	SAADIAH BINTI HASSAN	NO 589 PERMATANG	BAKAR BATA	13200	KEPALA BATAS	SEBERANG PERAI UTARA
27	HARON BIN MAT AHMAD	NO.4786 TANJUNG	BUMBUNG LIMA	13200	KEPALA BATAS	SEBERANG PERAI UTARA
28	KHAMIS BIN LAZIM	NO.5327	PANTAI KAMLON	13200	KEPALA BATAS	SEBERANG PERAI UTARA
29	ROSMAH BINTI LEBAI HASSAN	544	BUMBUNG LIMA	13200	KEPALA BATAS	SEBERANG PERAI UTARA
30	SITI RUHANI BINTI SAID	NO.295	BUMBUNG LIMA	13200	KEPALA BATAS	SEBERANG PERAI UTARA
31	DOYAH BINTI ABDULLAH	NO.819	PERMATANG TINGGI BAKAR	13200	KEPALA BATAS	SEBERANG PERAI UTARA
32	YAHAYA BIN MOHD	4706 PERMATANG	BAKAR BATA	13200	KEPALA BATAS	SEBERANG PERAI UTARA
33	AB JALIL BIN HASHIM	NO.9308 TANJUNG	BUMBUNG LIMA	13200	KEPALA BATAS	SEBERANG PERAI UTARA
34	SHALEHAH BINTI SAAD	NO.504	PERMATANG TINGGI BAKAR	13200	KEPALA BATAS	SEBERANG PERAI UTARA
35	SELBIYAH BINTI SHAMOUDIN	NO.6690 TANJUNG	BUMBONG LIMA	13200	KEPALA BATAS	SEBERANG PERAI UTARA
36	MOHD NASIR BIN SAPRI	NO.1180 MK 2	BUMBONG LIMA	13200	KEPALA BATAS	SEBERANG PERAI UTARA
37	ZAKARIA BIN OMAR	568 PERMATANG	BAKAR BATA	13200	KEPALA BATAS	SEBERANG PERAI UTARA
38	ENSIAH BINTI LEBAI HASSAN	544	BUMBUNG LIMA	13200	KEPALA BATAS	SEBERANG PERAI UTARA
39	ABDUL RAZAK BIN HASSAN	NO.589	PERMATANG TINGGI,	13200	KEPALA BATAS	SEBERANG PERAI UTARA
40	SALEHAH BINTI SALLEH	816 PERMATANG	BAKAR BATA	13200	KEPALA BATAS	SEBERANG PERAI UTARA
41	AHMAD BIN TALIB	TS 10516	PERMATANG HJ. HASSAN	13200	KEPALA BATAS	SEBERANG PERAI UTARA
42	CHE JAM BINTI AZIZ	NO.3514 MK 2-1238	JAMBATAN MERDEKA	13200	KEPALA BATAS	SEBERANG PERAI UTARA
43	ABU BAKAR BIN HASHIM	NO.508	PERMATANG TINGGI BAKAR	13200	KEPALA BATAS	SEBERANG PERAI UTARA
44	CHE TOM BINTI HASHIM	TS 10624	KAMPUNG PENGKALAN	13200	KEPALA BATAS	SEBERANG PERAI UTARA
45	ABDULLAH BIN DIN	NO 2236 , PERMATANG	BAKAR BATA	13200	KEPALA BATAS	SEBERANG PERAI UTARA
46	ASMAH BINTI OTHMAN	TS 10501	PERMATANG TINGGI C	13200	KEPALA BATAS	SEBERANG PERAI UTARA
47	ROHIMAH BINTI IBRAHIM	NO 568	PERMTANG TINGGI BAKAR	13200	KEPALA BATAS	SEBERANG PERAI UTARA
48	ISHAK BIN IBRAHIM	9741	PERMTANG TINGGI BAKAR	13200	KEPALA BATAS	SEBERANG PERAI UTARA
49	NOR FAIRUS BINTI HASHIM	5261	BUMBUNG LIMA	13200	KEPALA BATAS	SEBERANG PERAI UTARA
50	HARISON BINTI JUSOH	NO 4649	GUAR KEPAH	13200	KEPALA BATAS	SEBERANG PERAI UTARA
51	HAMIDAH BINTI AYOT	NO.4706	PERMATANG TINGGI BAKAR	13200	KEPALA BATAS	SEBERANG PERAI UTARA
52	AZIZAH BINTI ISHAK	NO.4785	KG TANJUNG RAMBAI,	13200	KEPALA BATAS	SEBERANG PERAI UTARA
53	HASNI BIN AZIZ	2672M, DATARAN NIAGA	BUMBUNG LIMA	13200	KEPALA BATAS	SEBERANG PERAI UTARA
54	SHAHZAN BIN MOHD SALLEH	NO 6070	PANTAI KAMLON,	13200	KEPALA BATAS	SEBERANG PERAI UTARA
55	ADNAN BIN ABDULLAH	NO.6473	PERMATANG TINGGI BAKAR	13200	KEPALA BATAS	SEBERANG PERAI UTARA
56	SUHAIMI BIN ISMAIL	NO.258 TANJUNG	BUMBUNG LIMA	13200	KEPALA BATAS	SEBERANG PERAI UTARA
57	MIZUN BINTI ABDULLAH	NO.819	PERMATANG TINGGI BAKAR	13200	KEPALA BATAS	SEBERANG PERAI UTARA
58	SHAARI BIN YAHAYA	NO.512	PERMATANG TINGGI BAKAR	13200	KEPALA BATAS	SEBERANG PERAI UTARA
59	ROSLAN BIN HASHIM	NO.1180 MK 2	BUMBONG LIMA	13200	KEPALA BATAS	SEBERANG PERAI UTARA
60	AHMAD ZAWAWI BIN ABU BAKAR	NO.6698	PERMATANG TINGGI BAKAR	13200	KEPALA BATAS	SEBERANG PERAI UTARA
61	HASNIYAH BINTI HARUN	NO 2241 A	PERMATANG TINGGI BAKAR	13200	KEPALA BATAS	SEBERANG PERAI UTARA
62	CHE AMAH BINTI AZMI	NO.6610	BUMBUNG LIMA	13200	KEPALA BATAS	SEBERANG PERAI UTARA
63	AZIZ BIN DIN	2236	PERMATANG TINGGI BAKAR	13200	KEPALA BATAS	SEBERANG PERAI UTARA
64	MOHD RIDZUAN BIN SHAHIDAN	1038	LOT 9127,BUMBUNG LIMA	13200	KEPALA BATAS	SEBERANG PERAI UTARA
65	ABDUL HALIM BIN MOHD NAYAN	10925 PERMATANG	BAKAR BATA	13200	KEPALA BATAS	SEBERANG PERAI UTARA
66	MOHD FAIZUL BIN MD DAN	NO 1 LORONG	BERTAM PERDANA 3	13200	KEPALA BATAS	SEBERANG PERAI UTARA
67	M.ZAKI BIN DIN	NO. 9285 TANJUNG	BUMBUNG LIMA	13200	KEPALA BATAS	SEBERANG PERAI UTARA
68	ROSLI BIN MOHAMED	NO.255-B	PANTAI KAMLOON	13200	KEPALA BATAS	SEBERANG PERAI UTARA
69	MOHAMAD ALI BIN HARUN	NO.3612 KG TANJUNG	BUMBUNG LIMA	13200	KEPALA BATAS	SEBERANG PERAI UTARA
70	SAHARUDIN BIN MD NOR	571,Permatang Tinggi		13200	KEPALA BATAS	SEBERANG PERAI UTARA
71	RASHIDAH BINTI SHAAREE	NO 10925	PERMATANG TINGGI BAKAR	13200	KEPALA BATAS	SEBERANG PERAI UTARA
72	FAEZAN BIN OSMAN	NO.6671	KG TANJUNG RAMBAI	13200	KEPALA BATAS	SEBERANG PERAI UTARA
73	ABU HASSAN BIN MD RADZI	763	TANJUNG RAMBAI	13200	KEPALA BATAS	SEBERANG PERAI UTARA
74	MOHD RISMAN BIN SAIDIN	NO.6672	PANTAI KAMLOON	13200	KEPALA BATAS	SEBERANG PERAI UTARA
75	MOHAMAT SARIZAL BIN	NO.263-B TANJUNG	BUMBONG LIMA	13200	KEPALA BATAS	SEBERANG PERAI UTARA
76	HASLIZAN BIN NAZAREN	NO.499	PERMATANG TINGGI BAKAR	13200	KEPALA BATAS	SEBERANG PERAI UTARA
77	MOHAMAD RUZAINI HAZLAN BIN	JKR 763 KUARTERS	BUMBONG LIMA	13200	KEPALA BATAS	SEBERANG PERAI UTARA
78	MOHD IZWAN BIN MOHD ADNAN	NO.6618	BUMBUNG LIMA	13200	KEPALA BATAS	SEBERANG PERAI UTARA
79	SHAHROOM BIN IBRAHIM		6602 A JALAN BUMBUNG	13200	KEPALA BATAS	SEBERANG PERAI UTARA
80	MOHD ASWADEE BIN AZINI	TS 11054 MUKIM 3	PERMATANG TINGGI BAKAR	13200	KEPALA BATAS	SEBERANG PERAI UTARA
81	NAZRI BIN AYOB @ ESA	NO.832-C	PERMATANG TINGGI BAKAR	13200	KEPALA BATAS	SEBERANG PERAI UTARA
82	SUHAIMI BIN ABU HASSAN	NO.6725	PERMATANG TINGGI BAKAR	13200	KEPALA BATAS	SEBERANG PERAI UTARA
83	NORMAIZA BINTI ISMAIL	NO.3616	BUMBUNG LIMA	13200	KEPALA BATAS	SEBERANG PERAI UTARA
84	ANIZA BINTI ABDUL WAHAB	NO.5417	JAMBATAN MERDEKA,	13000	KEPALA BATAS	SEBERANG PERAI UTARA
85	MOHD SUKRI BIN HASSAN	NO.589	PERMATANG TINGGI BAKAR	13200	KEPALA BATAS	SEBERANG PERAI UTARA
86	MOHAMED MAZLAN BIN	NO.9571 PANTAI	BUMBONG LIMA	13200	KEPALA BATAS	SEBERANG PERAI UTARA
87	MOHD AZWAN BIN SHARIP	NO 1388 PERMATANG	BAKAR BATA	13200	KEPALA BATAS	SEBERANG PERAI UTARA
88	MOHD IZHAM BIN OSMAN		6671 KAMPUNG TANJUNG	13200	KEPALA BATAS	SEBERANG PERAI UTARA
89	SITI FAIROS BT ISMAIL	567 PERMATANG	BAKAR BATA	13200	KEPALA BATAS	SEBERANG PERAI UTARA
90	NORAIN BINTI A.MANAF	RUMAH JPS	JALAN BUMBUNG LIMA	13200	KEPALA BATAS	SEBERANG PERAI UTARA

91	SYAHIDAH BINTI SAAD		7177 PERMATANG TINGGI B	13200	KEPALA BATAS	SEBERANG PERAI UTARA
92	RUSILA BINTI MOHD RADZI		PLOT 11 JALAN BERTAM	13200	KEPALA BATAS	SEBERANG PERAI UTARA
93	NOR HALIMATON SAADIAH BINTI		1015 PERMATANG BERTAM	13200	KEPALA BATAS	SEBERANG PERAI UTARA
94	NUR SALIMI BINTI SHARIH	MADRASAH AL QURAN	JALAN PONSU SERIBU	13200	KEPALA BATAS	SEBERANG PERAI UTARA
95	SAKINAH HANUM BINTI MOHD	MAAHAD AL-IMAM AN-	LAHAR MINYAK	13200	KEPALA BATAS	SEBERANG PERAI UTARA
96	MAIZATUL IZZATI BINTI SHUIB	MADRASAH AL QURAN	PONGSU SERIBU	13200	KEPALA BATAS	SEBERANG PERAI UTARA
97	MUHAMMAD FITRI BIN ABDUL	504 PERMATANG	504 PERMATANG TINGGI	13200	KEPALA BATAS	SEBERANG PERAI UTARA
98	NUR IZZATI BINTI SAZALI	9817	PERMATANG TINGGI BAKAR	13200	KEPALA BATAS	SEBERANG PERAI UTARA
99	MASJID JAMEQ BUMBUNG LIMA	MASJID	BUMBUNG LIMA	13200	KEPALA BATAS	SEBERANG PERAI UTARA
100	AZHAR BIN MD ISA	5141	KG SELAMAT	13200	KEPALA BATAS	SEBERANG PERAI UTARA
101	AMIR BIN HAMZAH	4697 PERMATANG	JALAN PERAK	13200	KEPALA BATAS	SEBERANG PERAI UTARA
102	NORAZNA BT ABD RANI	636 BATU 16	JALAN PINANG TUNGGAL	13200	KEPALA BATAS	SEBERANG PERAI UTARA
103	ROSILLAWATI BINTI BASAL	NO.9, LORONG DESA	TAMAN DESA SENA INDAH	13200	KEPALA BATAS	SEBERANG PERAI UTARA
104	MUHAMMAD RAMZI BIN MAT	PT 1, KUARTERS GURU	MADRASAH KHAIRIAH	13220	KEPALA BATAS	SEBERANG PERAI UTARA
105	AMER BIN SHO`ID	NO 35 PERSIARAN	BANDAR PUTRA BERTAM	13200	KEPALA BATAS	SEBERANG PERAI UTARA
106	AYOB BIN YAACOB	NO.61 PERSIARAN	BANDAR PUTRA BERTAM	13200	KEPALA BATAS	SEBERANG PERAI UTARA
107	AHMAD BIN JAAFAR	NO.26 PERSIARAN	BANDAR PUTRA BERTAM	13200	KEPALA BATAS	SEBERANG PERAI UTARA
108	MOHD AZAM BIN ABDULLAH	NO 35 LORONG ORKID	TMN ORKID INDAH	13200	KEPALA BATAS	SEBERANG PERAI UTARA
109	SARAH SUENISA BINTI AZLAN	NO.18 PERSIARAN	BANDAR PUTRA BERTAM	13200	KEPALA BATAS	SEBERANG PERAI UTARA
110	RAHMAH BINTI MOHD	NO 14 LORONG 2	TAMAN EKOR KUCING	13300	KEPALA BATAS	SEBERANG PERAI UTARA
111	AINON RABIAH BINTI	NO.57	KG EKOR KUCHING	13200	KEPALA BATAS	SEBERANG PERAI UTARA
112	SITI HAIDA BINTI HARRIS	NO 12 LORONG SERI	TAMAN SERI SERDANG	13200	KEPALA BATAS	SEBERANG PERAI UTARA
113	MOHD KHAIRUL HISYAM BIN	NO. 17 PERSIARAN	TAMAN BERTAM PUTRA	13200	KEPALA BATAS	SEBERANG PERAI UTARA
114	MUHAMAD RIZAL BIN KHATAR	NO 18 TINGKAT 3 BLOK	POKOK SENA	13220	KEPALA BATAS	SEBERANG PERAI UTARA
115	KHALID BIN HASHIM	SB 6877 UNIT 3 MK 6	KG. TASEK, KUBANG	13200	KEPALA BATAS	SEBERANG PERAI UTARA
116	RUZI BIN AHMAD	NO.10 PERSIARAN	BANDAR PUTRA BERTAM	13200	KEPALA BATAS	SEBERANG PERAI UTARA
117	ANUAR BIN MD ZAINON	NO.6875 KG	PINANG TUNGGAL	13210	KEPALA BATAS	SEBERANG PERAI UTARA
118	ABDUL RAHMAN BIN SALEH	F609 KAMPUNG	LAHAR TIANG	13210	KEPALA BATAS	SEBERANG PERAI UTARA
119	SAYUTHE BIN IBRAHIM @	NO 23 LORONG SERI	TMN SERI INDAH	13200	KEPALA BATAS	SEBERANG PERAI UTARA
120	NUR EKA ATIKAH BINTI MAZLAN	NO 4756 LORONG 6	KAMPUNG LAHAR TIANG	13200	KEPALA BATAS	SEBERANG PERAI UTARA
121	NUR HADHIRAH BINTI	976, KAMPUNG LAHAR	PULAU PINANG	13210	KEPALA BATAS	SEBERANG PERAI UTARA
122	NURUL AMIRA BINTI MOHD SAAD	NO. 4757 KAMPUNG	13210 KEPALA BATAS,	13210	KEPALA BATAS	SEBERANG PERAI UTARA
123	QASDINA IWANI IQHWAN BINTI	NO 212JALAN PAM	LAHAR TIANG	13210	KEPALA BATAS	SEBERANG PERAI UTARA
124	MUHAMAD IRFAN HAKIM BIN	NO.38 LORONG	BERTAM PERDANA 4	13200	KEPALA BATAS	SEBERANG PERAI UTARA
125	NURUL ALYA BINTI MOHD JUBRI	NO.4, LORONG BERTAM	BERTAM PERDANA 5	13200	KEPALA BATAS	SEBERANG PERAI UTARA
126	SITI NOR AISHAH BINTI JOHARI		609 LAHAR TIANG	13210	KEPALA BATAS	SEBERANG PERAI UTARA
127	MOHAMAD AL HAFIZ BIN JAINI	NO.4757	LAHAR TIANG	13210	KEPALA BATAS	SEBERANG PERAI UTARA
128	RAMLAH BINTI SALEH	3217	KG LAHAR TIANG	13210	KEPALA BATAS	SEBERANG PERAI UTARA
129	CHE MAH BINTI YAHAYA	NO 6768	PERMATANG DURIAN	13200	KEPALA BATAS	SEBERANG PERAI UTARA
130	MINAH BINTI ALI	10134 LAHAR TIANG	PINANG TUNANG	13200	KEPALA BATAS	SEBERANG PERAI UTARA
131	HAMIDAH BINTI MAT DIN	NO.9332	LAHAR TIANG	13210	KEPALA BATAS	SEBERANG PERAI UTARA
132	SHARIFAH BINTI HAJI SAID		694 LAHAR TIANG KEPALA	13210	KEPALA BATAS	SEBERANG PERAI UTARA
133	ABDUL WAHAB BIN HASHIM	3608 PERMATANG	LAHAR TIANG	13210	KEPALA BATAS	SEBERANG PERAI UTARA
134	RABIAH BINTI ESHAK	NO.4749	LAHAR TIANG	13210	KEPALA BATAS	SEBERANG PERAI UTARA
135	MD ISA BIN ASHARI	4758	LAHAR TIANG, PINANG	13200	KEPALA BATAS	SEBERANG PERAI UTARA
136	ZAINOL BIN DAUD	NO.6769	PERMATANG DURIAN	13210	KEPALA BATAS	SEBERANG PERAI UTARA
137	KARIM BIN ZAKARIA	NO 3217	KAMPUNG LAHAR TIANG	13210	KEPALA BATAS	SEBERANG PERAI UTARA
138	PATIMAH BINTI DARUS	NO. 6086	PERMATANG DURIAN	13210	KEPALA BATAS	SEBERANG PERAI UTARA
139	NON BINTI BAKAR	NTO 218	KAMPUNG PERMATANG	13200	KEPALA BATAS	SEBERANG PERAI UTARA
140	SAAD BIN AHMAT	NO 3596 LAHAT TIANG	KEPALA BATAS	13200	KEPALA BATAS	SEBERANG PERAI UTARA
141	NAZIRAH BINTI HUSSAIN	NO.10336 PERMATANG	LAHAR TIANG	13210	KEPALA BATAS	SEBERANG PERAI UTARA
142	SAADIAH BINTI DAHAMAN	NO.3593	LAHAR TIANG	13210	KEPALA BATAS	SEBERANG PERAI UTARA
143	ROKNAH BINTI OTHMAN	NO.9465	LAHAR TIANG	13200	KEPALA BATAS	SEBERANG PERAI UTARA
144	ROMLI BIN JAAFAR	NO.4753	LAHAR TIANG	13210	KEPALA BATAS	SEBERANG PERAI UTARA
145	CHE LAH BIN DARUS	NO.4763	LAHAR TIANG	13200	KEPALA BATAS	SEBERANG PERAI UTARA
146	SAENAH BINTI SHAERIN	NO 6575	KAMPUNG LAHAR TIANG	13200	KEPALA BATAS	SEBERANG PERAI UTARA
147	SALIM BIN SULAIMAN	TBP 3589	LAHAR TIANG	13210	KEPALA BATAS	SEBERANG PERAI UTARA
148	ASMA BINTI ABDUL RASHID		1009 LAHAR TIANG 13200	13200	KEPALA BATAS	SEBERANG PERAI UTARA
149	HASNAH BINTI SHARIF	NO.3785	KG. LAHAR TIANG	13200	KEPALA BATAS	SEBERANG PERAI UTARA
150	MD GHAZALI BIN CHE MAN	NO 4130	PERMATANG DURIAN	13200	KEPALA BATAS	SEBERANG PERAI UTARA
151	IBRAHIM BIN DIN	NO.6784	LAHAR TIANG	13200	KEPALA BATAS	SEBERANG PERAI UTARA
152	SAPIAH BINTI MAT DESA	NO.6766	PERMATANG DURIAN,	13200	KEPALA BATAS	SEBERANG PERAI UTARA
153	MAIMUNAH BINTI TAHIR	NO.9587	KAMPUNG LAHAR TIANG	13210	KEPALA BATAS	SEBERANG PERAI UTARA
154	CHE AHMAD BIN ABDUL	6479	LAHAR TIANG	13210	KEPALA BATAS	SEBERANG PERAI UTARA
155	SALMAH BINTI SAID	NO.9005	LAHAR TIANG	13210	KEPALA BATAS	SEBERANG PERAI UTARA
156	MOHAMAD BIN DAHAMAN		LAHAR TIANG	13210	KEPALA BATAS	SEBERANG PERAI UTARA
157	ROBIAH BINTI AHMAD	3598	LAHAR TIANG	13210	KEPALA BATAS	SEBERANG PERAI UTARA
158	CHE MAH BINTI ZAKARIA	NO.10748	LAHAR TIANG	13210	KEPALA BATAS	SEBERANG PERAI UTARA
159	ISMAIL BIN DARUS	NO 9332	LAHAR TIANG	13210	KEPALA BATAS	SEBERANG PERAI UTARA
160	ADRIS BIN DIN	NO.9588	LAHAR TIANG	13200	KEPALA BATAS	SEBERANG PERAI UTARA
161	CHE PUTE BINTI SAAD	NO.3592	LAHAR TIANG	13210	KEPALA BATAS	SEBERANG PERAI UTARA
162	MOHD YUSOFF BIN ZAINAN	NO. 4747	KAMPUNG LAHAR TIANG	13210	KEPALA BATAS	SEBERANG PERAI UTARA
163	ISMAIL BIN KAMIS	6772	LAHAR TIANG	13200	KEPALA BATAS	SEBERANG PERAI UTARA
164	SITI FATIMAH BINTI ISMAIL	2595 KG LAHAR TIANG	KEPALA BATAS	13210	KEPALA BATAS	SEBERANG PERAI UTARA
165	HASSAN BIN BAKAR	3600	KG LAHAR TIANG	13200	KEPALA BATAS	SEBERANG PERAI UTARA
166	MAT DESA BIN A RAHIM	NO. 227	LAHAR TIANG	13200	KEPALA BATAS	SEBERANG PERAI UTARA
167	MD ISA BIN AHMAD	NO.3598	KG. LAHAR TIANG	13210	KEPALA BATAS	SEBERANG PERAI UTARA
168	MUHAMAD IDRIS BIN BAKRI	6767, JALAN PAYA	PERMATANG DURIAN	13200	KEPALA BATAS	SEBERANG PERAI UTARA
169	YUSOFF BIN HASIN	NO.4686 PERMATANG	LAHAR TIANG	13200	KEPALA BATAS	SEBERANG PERAI UTARA
170	SARIPAH BINTI SAAD	NO.610 LORONG 4	KAMPUNG LAHAR TIANG	13210	KEPALA BATAS	SEBERANG PERAI UTARA
171	AHMAD LATFI BIN HASAN	6675 TANGJUNG	BUMBONG LIMA	13200	KEPALA BATAS	SEBERANG PERAI UTARA
172	AHMAD SAKIN BIN OTHMAN		463 PERMATANG TINGGI C	13200	KEPALA BATAS	SEBERANG PERAI UTARA
173	MOHD SABRI BIN OSMAN	NO.6083 LORONG 8	LAHAR TIANG	13210	KEPALA BATAS	SEBERANG PERAI UTARA
174	MOHD ABD AZIZ BIN IDRIS		NO 215 KG LAHAR TIANG	13210	KEPALA BATAS	SEBERANG PERAI UTARA
175	MD IMRAN BIN MOHAMED NOOR	NO.19 LORONG	BERTAM PERDANA 4	13200	KEPALA BATAS	SEBERANG PERAI UTARA
176	ZAINAB BINTI ABDULLAH	NO.521	PERMATANG DURIAN	13210	KEPALA BATAS	SEBERANG PERAI UTARA
177	ROSLI BIN JAMALUDIN		211 LAHAR TIANG	13200	KEPALA BATAS	SEBERANG PERAI UTARA
178	JAMALUDIN BIN HASHIM	NO.38 LRG	BERTAM PERDANA 3	13200	KEPALA BATAS	SEBERANG PERAI UTARA
179	MOHD ZAKI BIN SAARI	NO.4753	LAHAR TIANG	13200	KEPALA BATAS	SEBERANG PERAI UTARA
180	JUNAIDI BIN WAHID	NO.6479-A	KAMPUNG LAHAR TIANG	13200	KEPALA BATAS	SEBERANG PERAI UTARA
181	ZANARIAH BINTI SAID	6082	LAHAR TIANG	13200	KEPALA BATAS	SEBERANG PERAI UTARA
182	AZMI BIN ISHAK	NO.6778	LAHAR TIANG	13210	KEPALA BATAS	SEBERANG PERAI UTARA

183	ROGAYAH BT AHMAD	6082	KG LAHAR TIANG	13200	KEPALA BATAS	SEBERANG PERAI UTARA
184	HASIAH BINTI SAAD		NO PT 867 KAMPUNG	13210	KEPALA BATAS	SEBERANG PERAI UTARA
185	SAMSUDIN BIN KAMIS	TS 9018	LAHAR TIANG	13210	KEPALA BATAS	SEBERANG PERAI UTARA
186	ANUAR BIN OSMAN	NO.8 LRG PANGLIMA 10	BERTAM PERDANA 3	13200	KEPALA BATAS	SEBERANG PERAI UTARA
187	JAINI BIN IBERAHIM	NO.4757	LAHAR TIANG	13210	KEPALA BATAS	SEBERANG PERAI UTARA
188	ISHAK BIN AHMAD	NTO.5696 KG.	JALAN PINANG TUNGGAL	13210	KEPALA BATAS	SEBERANG PERAI UTARA
189	NAYAN BIN LAH	NO 19 LORONG	BERTAM PERDANA 4	13200	KEPALA BATAS	SEBERANG PERAI UTARA
190	SHAHABUDIN BIN SHARIF	513	PERMATANG DURIAN	13210	KEPALA BATAS	SEBERANG PERAI UTARA
191	HAFIZAH BINTI OSMAN	NO.6774	KG LAHAR TIANG	13200	KEPALA BATAS	SEBERANG PERAI UTARA
192	MOHD NAZAR BIN MUSA	NO.10286	PERMATANG DURIAN	13200	KEPALA BATAS	SEBERANG PERAI UTARA
193	HAFLAH BINTI MOHD YUSOF	LOT 482 JALAN PINANG	KG LAHAR TIANG	13210	KEPALA BATAS	SEBERANG PERAI UTARA
194	RAMLE BIN KAMIS	NO.2463	KAMPUNG LAHAR TIANG	13210	KEPALA BATAS	SEBERANG PERAI UTARA
195	JALIZA BINTI MAT	NO.6777	LAHAR TIANG	13210	KEPALA BATAS	SEBERANG PERAI UTARA
196	MD ZAIDI BIN MD ZAIN	10640	LAHAR TIANG	13200	KEPALA BATAS	SEBERANG PERAI UTARA
197	SITI AISIAH BINTI JAMALUDIN	NO.211	LAHAR TIANG	13210	KEPALA BATAS	SEBERANG PERAI UTARA
198	MOHD CHUKRI BIN CHE AHMAD	10646	LAHAR TIANG	13200	KEPALA BATAS	SEBERANG PERAI UTARA
199	MOHD SAAD BIN DARUS	NO.3603	LAHAR TIANG	13210	KEPALA BATAS	SEBERANG PERAI UTARA
200	MOHTARROH BINTI ABD	T/S 10336 KAMPUNG	LAHAR TIANG	13210	KEPALA BATAS	SEBERANG PERAI UTARA
201	MAHZAN BIN CHE EMBY	NO.4756	KG LAHAR TIANG	13200	KEPALA BATAS	SEBERANG PERAI UTARA
202	MOHD NADZRI BIN ARIFFIN	NO.229	KG LAHAR TIANG	13200	KEPALA BATAS	SEBERANG PERAI UTARA
203	HASLIZA BINTI HASSAN	NO.9005, LORONG 3	KG. LAHAR TIANG	13210	KEPALA BATAS	SEBERANG PERAI UTARA
204	AZARIZUL BIN ZAKARIA	NO.10139	KG LAHAR TIANG	13210	KEPALA BATAS	SEBERANG PERAI UTARA
205	AMRAN BIN MOHD ZAINON	NO.3592	LAHAR TIANG	13200	KEPALA BATAS	SEBERANG PERAI UTARA
206	HASROL BIN HAMID	PETI SURAT SB TS3608-	LAHAR TIANG	13210	KEPALA BATAS	SEBERANG PERAI UTARA
207	MOHD FAUZI BIN SAIDIN	3607	KAMPUNG LAHAR TIANG	13210	KEPALA BATAS	SEBERANG PERAI UTARA
208	SHAMSOL NIZAM BIN HASHIM	NO.10235 JALAN TANAH	KAMPUNG LAHAR TIANG	13210	KEPALA BATAS	SEBERANG PERAI UTARA
209	NOR ZAMANY BIN NASRUN	NO.18 LORONG	BERTAM PERDANA 4	13200	KEPALA BATAS	SEBERANG PERAI UTARA
210	JOHARI BIN SAMSUDIN	NO 6085	KAMPUNG LAHAR TIANG	13210	KEPALA BATAS	SEBERANG PERAI UTARA
211	JAMILAH BINTI ABDUL RAHMAN	10336 PERMATANG	LAHAR TIANG	13210	KEPALA BATAS	SEBERANG PERAI UTARA
212	MOHAMAD AZHAR BIN AZMI	9797 UNIT 2	KAMPUNG LAHAR TIANG	13200	KEPALA BATAS	SEBERANG PERAI UTARA
213	MOHD AZHAR BIN ISMAIL	NO 3607	KAMPUNG LAHAR TIANG	13210	KEPALA BATAS	SEBERANG PERAI UTARA
214	MOHD SAFRI BIN OTHMAN	NO.10749	LAHAR TIANG	13200	KEPALA BATAS	SEBERANG PERAI UTARA
215	JEFRI BIN KARIM	NO. 3390	KAMPUNG LAHAR TIANG	13200	KEPALA BATAS	SEBERANG PERAI UTARA
216	NURSHIDA BINTI AZIZAN	38 SEKSYEN 3/2	BANDAR BERTAM PUTRA	13200	KEPALA BATAS	SEBERANG PERAI UTARA
217	NORAZLINA BINTI MOHD	NO.6082	LAHAR TIANG	13200	KEPALA BATAS	SEBERANG PERAI UTARA
218	NUR ATIKAH BINTI YAAKUB	NO 10059	KAMPUNG LAHAR TIANG	13210	KEPALA BATAS	SEBERANG PERAI UTARA
219	MOHD ARIF BIN YAACOB	NO 10748	LAHAR TIANG	13210	KEPALA BATAS	SEBERANG PERAI UTARA
220	MOHAMAD KHAIRUL BIN SUBAHI	NO 112 KAMPUNG	PERMATANG SAGA PINANG	13210	KEPALA BATAS	SEBERANG PERAI UTARA
221	MUHAMMAD BIN MUHAMAD	NO 5 LORONG	BERTAM PERDANA 4	13200	KEPALA BATAS	SEBERANG PERAI UTARA
222	MUHAMAD AMIRUL BIN HASHIM	NO.3608	KG PERMATANG DURIAN	13210	KEPALA BATAS	SEBERANG PERAI UTARA
223	MUHAMAD AKMAL NIZAM BIN	NO 4756 LORONG 6	KAMPUNG LAHAR TIANG	13210	KEPALA BATAS	SEBERANG PERAI UTARA
224	NORATIKAH BINTI JUNAIDI	NO 6479 A	KAMPUNG LAHAR TIANG	13200	KEPALA BATAS	SEBERANG PERAI UTARA
225	SALIHAH BINTI ISMAIL		6074 PANTAI KAMLON	13200	KEPALA BATAS	SEBERANG PERAI UTARA
226	CHE TEH BINTI TAYAIB	NO 6071	PANTAI KAMLON	13200	KEPALA BATAS	SEBERANG PERAI UTARA
227	SEPIAH BINTI ISMAIL	251	PANTAI KAMLOON	13200	KEPALA BATAS	SEBERANG PERAI UTARA
228	ZAKARIA BIN WAHAB	252	PANTAI KAMLON	13200	KEPALA BATAS	SEBERANG PERAI UTARA
229	ISHAH BINTI SAAD		NO 3647 KG PANTAI	13200	KEPALA BATAS	SEBERANG PERAI UTARA
230	CHE NIN BINTI HASHIM	NO 3639	PANTAI KAMLOON	13200	KEPALA BATAS	SEBERANG PERAI UTARA
231	DAUD BIN IBRAHIM	NO 3651	PANTAI KOMLON	13200	KEPALA BATAS	SEBERANG PERAI UTARA
232	DIN BIN MD NOOR	6677	PANTAI KAMLON	13200	KEPALA BATAS	SEBERANG PERAI UTARA
233	SITI ZAHARAH BINTI ISMAIL	NO 9578	PANTAI KAMLOON	13200	KEPALA BATAS	SEBERANG PERAI UTARA
234	HUSAIN BIN SAAD	MASJID AL- FALAH	KAMPUNG PANTAI	13200	KEPALA BATAS	SEBERANG PERAI UTARA
235	MD ROZI BIN ABDULLAH	NO.9577 KG. PANTAI	BUMBUNG LIMA	13200	KEPALA BATAS	SEBERANG PERAI UTARA
236	SUID BIN AHMAD	3646	PANTAI KAMLON	13200	KEPALA BATAS	SEBERANG PERAI UTARA
237	AHMAD BIN YAACOB	9810	PANTAI KAMLON	13200	KEPALA BATAS	SEBERANG PERAI UTARA
238	BASAH BINTI MAT ZAIN	9574	PANTAI KAMLOON	13200	KEPALA BATAS	SEBERANG PERAI UTARA
239	JAMALUDIN BIN HAMID	NO.6077	PANTAI KAMLON	13200	KEPALA BATAS	SEBERANG PERAI UTARA
240	SALMAH BINTI SAPRI	6078 PANTAI KAMLOON	KEPALA BATAS	13200	KEPALA BATAS	SEBERANG PERAI UTARA
241	CHE TOOM BINTI MD NOH	6678	PANTAI KAMLON	13200	KEPALA BATAS	SEBERANG PERAI UTARA
242	ROHANI BINTI SHUAIB		6672 PANTAI KAMLOON	13200	KEPALA BATAS	SEBERANG PERAI UTARA
243	MOHD RODZI BIN HASHIM	3643	PANTAI KAMLON	13200	KEPALA BATAS	SEBERANG PERAI UTARA
244	MD YUSOF BIN ADAM	NO.6682	PANTAI KAMLON	13200	KEPALA BATAS	SEBERANG PERAI UTARA
245	CHE MA BINTI HAMID	9571	PANTAI KAMLOON	13200	KEPALA BATAS	SEBERANG PERAI UTARA
246	MOHAMAD NASIR BIN YAHAYA	NO 6076 PANTAI	KEPALA BATAS	13200	KEPALA BATAS	SEBERANG PERAI UTARA
247	SALAMAH BINTI JUSOH	NO.6073 PANTAI	BUMBONG LIMA	13200	KEPALA BATAS	SEBERANG PERAI UTARA
248	MOHD DESA BIN JUSOH	6073	PANTAI KAMLON	13200	KEPALA BATAS	SEBERANG PERAI UTARA
249	MD ZAKI BIN HASHIM	6674	PANTAI KAMLON	13200	KEPALA BATAS	SEBERANG PERAI UTARA
250	MOHD BOHARI BIN ABDUL AZIZ	NO.3639	PANTAI KAMLOON	13200	KEPALA BATAS	SEBERANG PERAI UTARA
251	ABU BAKAR BIN ISMAIL	NO.3642	PANTAI KAMLOON	13200	KEPALA BATAS	SEBERANG PERAI UTARA
252	MAHAZIR BIN YAHAYA	NO.6076	PANTAI KAMLOON	13200	KEPALA BATAS	SEBERANG PERAI UTARA
253	MUSTAFFA BIN WAHID	SB 4047	PANTAI KAMLOON	13200	KEPALA BATAS	SEBERANG PERAI UTARA
254	ABDUL HALIM BIN CHEE PEE		MASJID AL FALAH PANTAI	13200	KEPALA BATAS	SEBERANG PERAI UTARA
255	JOHARI BIN IBRAHIM	227	RANTAU PANJANG	13200	KEPALA BATAS	SEBERANG PERAI UTARA
256	MOHAMAD BASORI BIN		242, PANTAI KAMLON	13200	KEPALA BATAS	SEBERANG PERAI UTARA
257	MOHD AZIRA BIN SUID	NO.3646	PANTAI KAMLOON	13200	KEPALA BATAS	SEBERANG PERAI UTARA
258	ABD RAZAK BIN MD SALLEH	NO.3650	PANTAI KAMLOON	13200	KEPALA BATAS	SEBERANG PERAI UTARA
259	AZALAN BIN MOHAMAD	SB 6079 PANTAI	BUMBUNG LIMA	13200	KEPALA BATAS	SEBERANG PERAI UTARA
260	MD ROSIDI BIN MAT REJAB		NO 6676 PANTAI KAMLOON	13200	KEPALA BATAS	SEBERANG PERAI UTARA
261	SYAMSYUL BIN SAMSUDIN	4830	PULAU MERTAJAM	13200	KEPALA BATAS	SEBERANG PERAI UTARA
262	RAIMY BIN ELYAS	3644	PANTAI KAMLOON	13200	KEPALA BATAS	SEBERANG PERAI UTARA
263	RAHIMAH BINTI MD RODZI	NO.2273	JALAN BUMBUNG LIMA	13200	KEPALA BATAS	SEBERANG PERAI UTARA
264	AMRAN BIN MOHD YUSOFF	NO.6678	PANTAI KAMLOON	13200	KEPALA BATAS	SEBERANG PERAI UTARA
265	MOHD RAZIF BIN MAT YATIM		6070 KG PANTAI KAMLON	13200	KEPALA BATAS	SEBERANG PERAI UTARA
266	MOHDUZAIR BIN MOHDDESA	NO 255 A PBA (A)	KAMPUNGVPANTAI	13200	KEPALA BATAS	SEBERANG PERAI UTARA
267	MOHD HAFIZ BIN SHAHZAN		NO 6070 PANTAI KAMLON	13200	KEPALA BATAS	SEBERANG PERAI UTARA
268	KHAIRUL RIZUAN BIN MOHAMED	NO.4782	PANTAI KAMLON	13200	KEPALA BATAS	SEBERANG PERAI UTARA
269	MOHD HUSAINI BIN DAUD	NO 3651	PANTAI KOMLON	13200	KEPALA BATAS	SEBERANG PERAI UTARA
270	MOHD FARID BIN SOPPARUDIN	SB 707 PBA PANTAI	KEPALA BATAS	13200	KEPALA BATAS	SEBERANG PERAI UTARA
271	NUR SYAHIRAH BINTI MOHAMAD	249	PANTAI KAMLON	13200	KEPALA BATAS	SEBERANG PERAI UTARA
272	NURUL AFIFAH BINTI ZOLKIFFLY	6069 PANTAI KAMLON	TIADA	13200	KEPALA BATAS	SEBERANG PERAI UTARA
273	KHARIAH MASJID PANTAI	MASJID	PANTAI KAMLOON	13200	KEPALA BATAS	SEBERANG PERAI UTARA
274	MASHITAH BINTI SULAIMAN	LOT.1005 MUKIM 3	PAYA KELADI MASJID	13200	KEPALA BATAS	SEBERANG PERAI UTARA

275	NURFARAHIM BINTI MOHD ZUKI	302 PAYA KELADI	302 PAYA KELADI HUJUNG	13200	KEPALA BATAS	SEBERANG PERAI UTARA
276	NURFAIZATUL FATIEHA BINTI	NO 6212	PAYA KELADI HUJUNG	13200	KEPALA BATAS	SEBERANG PERAI UTARA
277	SITI NURZAHIRAH BINTI MOHD	NO 4677	PAYA KELADI HUJUNG	13200	KEPALA BATAS	SEBERANG PERAI UTARA
278	TASNEEM AMANINA BINTI	365	PAYA KELADI TENGAH	13200	KEPALA BATAS	SEBERANG PERAI UTARA
279	NAZATUL AKMAR BINTI MOHD	NO.14 LORONG 10	TAMAN BERTAM PERMAI	13200	KEPALA BATAS	SEBERANG PERAI UTARA
280	NURFARAH HUSNA BINTI SAIFUL	3535 PERMATANG	3535 PERMATANG TINGGI C	13200	KEPALA BATAS	SEBERANG PERAI UTARA
281	MUHAMMAD ASHRAAF BIN	N0 4 LORONG BERTAM	N0 4 LORONG BERTAM	13200	KEPALA BATAS	SEBERANG PERAI UTARA
282	NURUL IZWANI BINTI AHMAT	7211, PAYA KELADI	13200, KEPALA BATAS,	13200	KEPALA BATAS	SEBERANG PERAI UTARA
283	AKMAL SAFWAN BIN ABDUL	NO.896	PAYA KELADI TENGAH	13200	KEPALA BATAS	SEBERANG PERAI UTARA
284	FARHAN BIN MOHD FADZLI	NO.6,LORONG TAMAN	NO.6,LORONG TAMAN	13200	KEPALA BATAS	SEBERANG PERAI UTARA
285	MUHAMMAD ATIF RIFQI BIN FUZI	NO.4,LORONG BERTAM	TAMAN BERTAM PERMAI	13200	KEPALA BATAS	SEBERANG PERAI UTARA
286	ALIAH IZZATI BINTI REDZWAN	SB 941 , UNT 1,	PAYA KELADI MASJID,	13200	KEPALA BATAS	SEBERANG PERAI UTARA
287	NUR SARAH IRDINA BINTI	NO 2475	PAYA KELADI TENGAH	13200	KEPALA BATAS	SEBERANG PERAI UTARA
288	NUR ASMAA BINTI ANUAR	NO.3565	PERMATANG TINGGI C	13200	KEPALA BATAS	SEBERANG PERAI UTARA
289	AMMAR FIRDAUS BIN ZAMRI		7175 PERMATANG TINGGI B	132OO	KEPALA BATAS	SEBERANG PERAI UTARA
290	NUR SYAZWANI BINTI AHMAD	SB 822, UNIT 2, LORONG		13200	KEPALA BATAS	SEBERANG PERAI UTARA
291	NUR HANI ATHIRAH BINTI	TBP 4977 PERMATANG		13200	KEPALA BATAS	SEBERANG PERAI UTARA
292	MUHAMMAD ALIF IMANI BIN FUZI		NO.4 LORONG BERTAM	13200	KEPALA BATAS	SEBERANG PERAI UTARA
293	NUR FARAH FARZANA BINTI		2475 PAYA KELADI TENGAH,	13200	KEPALA BATAS	SEBERANG PERAI UTARA
294	NURLENI LINGGA	3419 LORONG MASJID 5	PAYA KELADI	13200	KEPALA BATAS	SEBERANG PERAI UTARA
295	NURUL ELLYANA BINTI MOHD	NO.6535	KOTA AUR	13200	KEPALA BATAS	SEBERANG PERAI UTARA
296	AISHAH BINTI ISHAK	952	PAYA KELADI MASJID	13200	KEPALA BATAS	SEBERANG PERAI UTARA
297	CHE MAH BINTI DARUS	6755	NO 298 PAYA KELADI	13200	KEPALA BATAS	SEBERANG PERAI UTARA
298	ISHAK BIN MUSA	NO.2973	PAYA KELADI TENGAH	13200	KEPALA BATAS	SEBERANG PERAI UTARA
299	ESAH BINTI IBRAHIM	853	PERMATANG TINGGI C	13200	KEPALA BATAS	SEBERANG PERAI UTARA
300	DIN BIN ABAS	NO.4670	PAYA KELADI HUJUNG	13200	KEPALA BATAS	SEBERANG PERAI UTARA
301	AZIZ BIN ABDUL RAHIM	2554	PAYA KELADI MASJID	13200	KEPALA BATAS	SEBERANG PERAI UTARA
302	CHIK BINTI ISHAK	NO.6751	PAYA KELADI HUJUNG	13200	KEPALA BATAS	SEBERANG PERAI UTARA
303	RASADAN BINTI AROFF	6715	PERMATANG TINGGI C	13200	KEPALA BATAS	SEBERANG PERAI UTARA
304	MERIAM BINTI ISAHAK	NO.7204	PERMATANG TINGGI B	13200	KEPALA BATAS	SEBERANG PERAI UTARA
305	PUTEH BINTI ABDUL HAMID	454	PERMATANG TINGGI C	13200	KEPALA BATAS	SEBERANG PERAI UTARA
306	CHE MA BINTI SAAD		LAHAR IKAN MATI	13200	KEPALA BATAS	SEBERANG PERAI UTARA
307	SELASIAH BINTI MOHAMED	NO 6203	PAYA KELADI TENGAH	13200	KEPALA BATAS	SEBERANG PERAI UTARA
308	CHE HAT @ CHE AD BIN ALI	NO.377	PAYA KELADI MASJID	13200	KEPALA BATAS	SEBERANG PERAI UTARA
309	MAT ISA BIN AWANG	NO.3538	PERMATANG TINGGI C	13200	KEPALA BATAS	SEBERANG PERAI UTARA
310	MAZNAH BINTI ISHAK	NO.2806	PAYA KELADI MASJID	13200	KEPALA BATAS	SEBERANG PERAI UTARA
311	CHE MANIS BINTI SHAWAL	6212	PAYA KELADI HUJUNG	13200	KEPALA BATAS	SEBERANG PERAI UTARA
312	AWANG @ SALLEH BIN	MASJID JAMEK AL	PAYA KELADI	13200	KEPALA BATAS	SEBERANG PERAI UTARA
313	SUPIAH BINTI MD REJAB	NO 4678	PAYA KELADI HUJONG	13200	KEPALA BATAS	SEBERANG PERAI UTARA
314	HALIMAH BINTI AWANG	3571	PAYA KELADI HUJUNG	13200	KEPALA BATAS	SEBERANG PERAI UTARA
315	CHEK SU BINTI AHMAD		387, PAYA KELADI MASJID	13200	KEPALA BATAS	SEBERANG PERAI UTARA
316	CHE BUANG BINTI BAKAR	834	PERMATANG TINGGI C	13200	KEPALA BATAS	SEBERANG PERAI UTARA
317	POYAH DOYAH BINTI REJAB	NO 814, PERMATANG		13200	KEPALA BATAS	SEBERANG PERAI UTARA
318	YAH BINTI SAAD	NO.9945	PAYA KELADI HUJUNG	13200	KEPALA BATAS	SEBERANG PERAI UTARA
319	SITI ESHAH BINTI ARIPIN	849	PAYA KELADI HUJUNG	13200	KEPALA BATAS	SEBERANG PERAI UTARA
320	HALIMAH BINTI SALEH	NO.391	PAYA KELADI MASJID	13200	KEPALA BATAS	SEBERANG PERAI UTARA
321	SELASIAH BINTI BIDON	NO.4677	PAYA KELADI HUJUNG	13200	KEPALA BATAS	SEBERANG PERAI UTARA
322	KASIM BIN MUHAMAD @ AHMAD	NO.7228	PAYA KELADI HUJUNG	13200	KEPALA BATAS	SEBERANG PERAI UTARA
323	ROKHIAH BINTI HAMID	NO.9909	PERMATANG TINGGI B	13200	KEPALA BATAS	SEBERANG PERAI UTARA
324	SITI ASA BINTI MEHAMAD	NO. 3652	PERMATANG TINGGI B	13200	KEPALA BATAS	SEBERANG PERAI UTARA
325	YUSOFF BIN HAJI UDOH	NO.3574	PAYA KELADI MASJID	13200	KEPALA BATAS	SEBERANG PERAI UTARA
326	HABESAH BINTI HAMID	NO.6883	PERMATANG SAGA PINANG	13200	KEPALA BATAS	SEBERANG PERAI UTARA
327	SELASIAH BINTI YAAKOP @	NO.4663	PAYA KELADI TENGAH	13200	KEPALA BATAS	SEBERANG PERAI UTARA
328	HASNAH BINTI ARIFFIN	NO.214	PERMATANG TINGGI B	13200	KEPALA BATAS	SEBERANG PERAI UTARA
329	AZIZAH BINTI YAHAYA	3556	PERMATANG TINGGI C	13200	KEPALA BATAS	SEBERANG PERAI UTARA
330	REKNAH BINTI MUSA	NO 9426 PAYA KELADI	KEPALA BATAS TENGAH	13200	KEPALA BATAS	SEBERANG PERAI UTARA
331	MARIAH BINTI DIN	NO.6528	KOTA AUR	13200	KEPALA BATAS	SEBERANG PERAI UTARA
332	CHE MAT BIN TALIB	NO.9943	PAYA KELADI TENGAH	13200	KEPALA BATAS	SEBERANG PERAI UTARA
333	ABU BAKAR BIN CHE ROS	NO.10630	PAYA KELADI HUJUNG	13200	KEPALA BATAS	SEBERANG PERAI UTARA
334	PUTEH BINTI HASHIM	3416	PAYA KELADI	13200	KEPALA BATAS	SEBERANG PERAI UTARA
335	NORIAH BINTI REJAB	NO.8648	PAYA KELADI HUJUNG	13200	KEPALA BATAS	SEBERANG PERAI UTARA
336	ESHAH BINTI ISHAK	NO.2550	PAYA KELADI HUJUNG	13200	KEPALA BATAS	SEBERANG PERAI UTARA
337	HALIMAH BINTI MD ISA	880	PAYA KELADI MASJID	13200	KEPALA BATAS	SEBERANG PERAI UTARA
338	SABARIAH BINTI DARUS	901	PAYA KELADI TENGAH	13200	KEPALA BATAS	SEBERANG PERAI UTARA
339	ROSNAH BINTI DARUS	NO 286	PAYA KELADI HUJONG	13200	KEPALA BATAS	SEBERANG PERAI UTARA
340	CHE DIN BIN OTHMAN	NO.420 MK 3	PERMATANG TINGGI C	13200	KEPALA BATAS	SEBERANG PERAI UTARA
341	CHE WAN BINTI SULONG	SB 822, UNIT 8	PAYA KELADI MASJID	13200	KEPALA BATAS	SEBERANG PERAI UTARA
342	SAAD BIN ISMAIL	7177	PERMATANG TINGGI B	13200	KEPALA BATAS	SEBERANG PERAI UTARA
343	ABDUL RAZAK BIN UDIN	4680	PAYA KELADI UJONG	13200	KEPALA BATAS	SEBERANG PERAI UTARA
344	RAHMAH BINTI JAAFAR	NO.4675	PAYA KELADI HUJUNG	13200	KEPALA BATAS	SEBERANG PERAI UTARA
345	SALMIAH BINTI SAMAT	NO 4716	PERMATANG TIGGI C	13200	KEPALA BATAS	SEBERANG PERAI UTARA
346	SAIDIN BIN AHMAD	NO.5792	PAYA KELADI HUJUNG	13200	KEPALA BATAS	SEBERANG PERAI UTARA
347	SHAARI BIN AWANG	NO 804 PERMATANG	BAKAR BATA	13200	KEPALA BATAS	SEBERANG PERAI UTARA
348	SITI DAHARA BINTI REJAB	NO.733	PERMATANG TINGGI B	13200	KEPALA BATAS	SEBERANG PERAI UTARA
349	FATIMAH BINTI AWANG	NO.3578	PAYA KELADI MASJID	13200	KEPALA BATAS	SEBERANG PERAI UTARA
350	GAYAH BINTI HASHIM	NO.7229-A	JLN PAYA KELADI HUJUNG	13200	KEPALA BATAS	SEBERANG PERAI UTARA
351	SITI ASA BINTI YAKOP	NO.4661	PAYA KELADI TENGAH	13200	KEPALA BATAS	SEBERANG PERAI UTARA
352	SALMIAH BINTI KHALID	NO.6218	PAYA KELADI TENGAH	13200	KEPALA BATAS	SEBERANG PERAI UTARA
353	OUNNAJMI BIN MOHAMED	NO.27 LRG PAYA	TAMAN PAYA KELADI	13200	KEPALA BATAS	SEBERANG PERAI UTARA
354	NORMAH BINTI MUSTAFFA	NO.6757	PAYA KELADI HUJUNG	13200	KEPALA BATAS	SEBERANG PERAI UTARA
355	RASIDAH BINTI KHALID		744 PAYA KELADI TENGAH	13200	KEPALA BATAS	SEBERANG PERAI UTARA
356	CHE MEH BIN ISMAIL	NO 513, PERMATANG		13200	KEPALA BATAS	SEBERANG PERAI UTARA
357	ZAKARIA BIN RAMLI	NO.809	PERMATANG TINGGI C	13200	KEPALA BATAS	SEBERANG PERAI UTARA
358	HALIMAH BINTI BEDUL	4672	PAYA KELADI HUJUNG	13200	KEPALA BATAS	SEBERANG PERAI UTARA
359	ABDUL RAHMAN BIN ISMAIL	NO.6214	PERMATANG TINGGI B	13200	KEPALA BATAS	SEBERANG PERAI UTARA
360	HABSAH BINTI ISHAK	5835	TANAH LOT, PONGSU	13200	KEPALA BATAS	SEBERANG PERAI UTARA
361	MD RODZI BIN SAAD	NO.5571	PAYA KELADI HUJUNG	13200	KEPALA BATAS	SEBERANG PERAI UTARA
362	ASHAH BINTI AWANG	NO.6210	PAYA KELADI HUJUNG	13200	KEPALA BATAS	SEBERANG PERAI UTARA
363	KHALIJAH BINTI AWANG	NO.969	PERMATANG TINGGI B	13200	KEPALA BATAS	SEBERANG PERAI UTARA
364	RASADIAH BINTI UDIN	4680	PAYA KELADI HUJUNG	13200	KEPALA BATAS	SEBERANG PERAI UTARA
365	RAMPIN JAIFO		927 JALAN PAYA KELADI	13200	KEPALA BATAS	SEBERANG PERAI UTARA
366	MOHD SUKI BIN ABDULLAH	9397B	PAYA KELADI TENGAH	13200	KEPALA BATAS	SEBERANG PERAI UTARA

367	CHE CHIK BINTI TAIB	NO.782	PAYA KELADI MASJID	13200	KEPALA BATAS	SEBERANG PERAI UTARA
368	KALSOM BINTI ETING	NO.6755	PAYA KELADI HUJUNG	13200	KEPALA BATAS	SEBERANG PERAI UTARA
369	ABD SUKOR B YAHAYA	853	PERMATANG TINGGI C	13200	KEPALA BATAS	SEBERANG PERAI UTARA
370	CHE DAK BIN ABU	NO.4674	PAYA KELADI TENGAH	13200	KEPALA BATAS	SEBERANG PERAI UTARA
371	SAIDIN BIN IBRAHIM		4679 PAYA KELADI HUJUNG	13200	KEPALA BATAS	SEBERANG PERAI UTARA
372	MAT ZOHIT BIN BAKAR	2497	PAYA KELADI HUJUNG	13200	KEPALA BATAS	SEBERANG PERAI UTARA
373	HASENAH BINTI LONG	NO.1032	PAYA KELADI HUJUNG	13200	KEPALA BATAS	SEBERANG PERAI UTARA
374	AZEMI BIN ABDULLAH	NO 3869	JALAN PAYA KELADI	13200	KEPALA BATAS	SEBERANG PERAI UTARA
375	MUHAMAD FUZI BIN KAMIS	NO.6577	PAYA KELADI HUJUNG	13200	KEPALA BATAS	SEBERANG PERAI UTARA
376	SALMAH BINTI SAID	NO. 822 UNIT 7	PAYA KELADI MASJID	13200	KEPALA BATAS	SEBERANG PERAI UTARA
377	CHE BUANG BINTI CHE MAN	NO.9185	PAYA KELADI HUJUNG	13200	KEPALA BATAS	SEBERANG PERAI UTARA
378	RODZIAH BINTI AROFF	4420	PAYA KELADI HUJUNG	13200	KEPALA BATAS	SEBERANG PERAI UTARA
379	SITI BEDAH BINTI AHMAD	NO.590	PERMATANG TINGGI C	13200	KEPALA BATAS	SEBERANG PERAI UTARA
380	AZIZAH BINTI AHMAD	TS 10872	PAYA KELADI HUJUNG	13200	KEPALA BATAS	SEBERANG PERAI UTARA
381	RODIAH BINTI ROBIN	NO 37 LORONG	BERTAM PERDANA 3	13200	KEPALA BATAS	SEBERANG PERAI UTARA
382	KHALIJAH BINTI ABU BAKAR	NO 336,	PAYA KELADI TENGAH	13200	KEPALA BATAS	SEBERANG PERAI UTARA
383	IDRIS BIN ALI	NO.3577	PAYA KELADI MASJID	13200	KEPALA BATAS	SEBERANG PERAI UTARA
384	NORMAH BINTI AWANG	3578	PAYA KELADI MASJID	13200	KEPALA BATAS	SEBERANG PERAI UTARA
385	NORMAH BINTI MAT	NO.239	PAYA KELADI MASJID	13200	KEPALA BATAS	SEBERANG PERAI UTARA
386	KHALIJAH BINTI MUSA	282	PAYA KELADI HUJUNG	13200	KEPALA BATAS	SEBERANG PERAI UTARA
387	MOHD RAZIF BIN AHMAD	NO.470	PERMATANG TINGGI C	13200	KEPALA BATAS	SEBERANG PERAI UTARA
388	MOHD BAKRI BIN HARUN	620	PAYA KELADI HUJUNG	13200	KEPALA BATAS	SEBERANG PERAI UTARA
389	JAHARAH BINTI AHMAD	NO 1034 KAMPUNG	JLN PAYA KELADI	13200	KEPALA BATAS	SEBERANG PERAI UTARA
390	AL AMIRAH FAUZIAH BT OMAR		NO 1369 PAJAK SONG	13200	KEPALA BATAS	SEBERANG PERAI UTARA
391	HASNAH BINTI YAHYA	NO.4419	PERMATANG TINGGI B	13200	KEPALA BATAS	SEBERANG PERAI UTARA
392	ZAINAB BINTI JAAFAR	NO 2592	PAYA KELADI TENGAH	13200	KEPALA BATAS	SEBERANG PERAI UTARA
393	HALIMAH BINTI DAUD	NO 6709 PERMATANG	KEPALA BATAS	13200	KEPALA BATAS	SEBERANG PERAI UTARA
394	MUHAMMAD BIN SALLEH	NO.909	PAYA KELADI HUJUNG	13200	KEPALA BATAS	SEBERANG PERAI UTARA
395	ABU BAKAR BIN HARUN	871 PERMATANG	JALAN PAYA KELADI	13200	KEPALA BATAS	SEBERANG PERAI UTARA
396	SAEDON BIN AYOB	NO.709	PAYA KELADI TENGAH	13200	KEPALA BATAS	SEBERANG PERAI UTARA
397	AZHAR BIN MAT NAYAN	NO.5559	PAYA KELADI MASJID	13200	KEPALA BATAS	SEBERANG PERAI UTARA
398	MOHAMAD BIN DIN		NO 476 PERMATANG TINGGI	13200	KEPALA BATAS	SEBERANG PERAI UTARA
399	CHE ROHANI BINTI RAMLI	NO 809	PERMATANG TINGGI C	13200	KEPALA BATAS	SEBERANG PERAI UTARA
400	RUSNAH BINTI HASSAN		PAYA KELADI TENGAH	13200	KEPALA BATAS	SEBERANG PERAI UTARA
401	RAMLI BIN OTHMAN	NO 1073 KAMPUNG		13200	KEPALA BATAS	SEBERANG PERAI UTARA
402	MOHD RODZI BIN HARON	NO 620	PAYA KELADI HUJUNG	13200	KEPALA BATAS	SEBERANG PERAI UTARA
403	JUHARI BIN AHMAD	SB 1431	PERMATANG TINGGI B	13200	KEPALA BATAS	SEBERANG PERAI UTARA
404	ABDUL HAMID BIN ABDULLAH	NO.4668	PAYA KELADI TENGAH	13200	KEPALA BATAS	SEBERANG PERAI UTARA
405	AZIZAH BINTI ISHAK	4668	KG PAYA KELADI TENGAH	13200	KEPALA BATAS	SEBERANG PERAI UTARA
406	SARIMAH BINTI MOHAMAD	NO.7199	PERMATANG TINGGI B	13200	KEPALA BATAS	SEBERANG PERAI UTARA
407	ABDUL RAHIM BIN MOHD NOOR	NO.823	PAYA KELADI MASJID	13200	KEPALA BATAS	SEBERANG PERAI UTARA
408	ZAINAP BINTI AYOB	NO.709	PAYA KELADI TENGAH	13200	KEPALA BATAS	SEBERANG PERAI UTARA
409	MOHD DAUD BIN DASUKI	NO.6747	PAYA KELADI TENGAH	13200	KEPALA BATAS	SEBERANG PERAI UTARA
410	ABD RAHMAN BIN KHALID @		NO. 1601, PAYA KELADI	13200	KEPALA BATAS	SEBERANG PERAI UTARA
411	EDRUS BIN BEDOH	NO.3579	PAYA KELADI MASJID	13200	KEPALA BATAS	SEBERANG PERAI UTARA
412	ROESLAN BIN AHMAD	BLKG 9581	PERMATANG TINGGI C	13200	KEPALA BATAS	SEBERANG PERAI UTARA
413	FAEZAH BINTI ALI	NO. 7168	LAHAR IKAN MATI	13200	KEPALA BATAS	SEBERANG PERAI UTARA
414	ZAINUDDIN BIN HAMID	NO.473	PERMATANG TINGGI C	13200	KEPALA BATAS	SEBERANG PERAI UTARA
415	ZALIKHO BINTI AWANG AHMAD	NO.4787	PAYA KELADI HUJUNG	13200	KEPALA BATAS	SEBERANG PERAI UTARA
416	ROBAYAH BINTI IBRAHIM	477 PENGKALAN		13200	KEPALA BATAS	SEBERANG PERAI UTARA
417	JASNI BIN AHMAD	NO.1626	PAYA KELADI TENGAH	13200	KEPALA BATAS	SEBERANG PERAI UTARA
418	ZULKHAIRI BIN AHMAD	SBLH 1012 UNIT 1	PERMATANG TINGGI B	13200	KEPALA BATAS	SEBERANG PERAI UTARA
419	MOHD KHIR BIN ABDUL RAHMAN	740	PAYA KELADI HUJUNG	13200	KEPALA BATAS	SEBERANG PERAI UTARA
420	CHE NOR HAYATI BINTI RAMLI	SBLN 327	PAYA KELADI TENGAH	13200	KEPALA BATAS	SEBERANG PERAI UTARA
421	CHE NORHAYATI BT RAMLI	SBLH.327 PAYA KELADI		13200	KEPALA BATAS	SEBERANG PERAI UTARA
422	MARHAIDI BIN ABDULLAH	NO. 807	PERMATANG TINGGI C	13200	KEPALA BATAS	SEBERANG PERAI UTARA
423	OMAR BIN OSMAN	NO.3012	PAYA KELADI MASJID	13200	KEPALA BATAS	SEBERANG PERAI UTARA
424	JAPRI BIN CHIK	NO.7238	PAYA KELADI HUJUNG	13200	KEPALA BATAS	SEBERANG PERAI UTARA
425	ZULKIFLI BIN DAHLAN	NO.6717	PAYA KELADI	13200	KEPALA BATAS	SEBERANG PERAI UTARA
426	JUNAIDAH BINTI ABU BAKAR	NO 5, LRG BERTAM	TAMAN BERTAM PERMAI	13200	KEPALA BATAS	SEBERANG PERAI UTARA
427	ANUAR BIN MAT NAYAN	NO.2238	PAYA KELADI HUJUNG	13200	KEPALA BATAS	SEBERANG PERAI UTARA
428	ANUAR BIN AHMAD	NO.3565	PERMATANG TINGGI C	13200	KEPALA BATAS	SEBERANG PERAI UTARA
429	MOHD ANUAR BIN ABDUL	NO.7204	PAYA KELADI MASJID	13200	KEPALA BATAS	SEBERANG PERAI UTARA
430	RODZIAH BINTI YUSOFF	NO.3541	PERMATANG TINGGI C	13200	KEPALA BATAS	SEBERANG PERAI UTARA
431	MOHD DAUD BIN MOHD ISHAK	NO.2806	PAYA KELADI MASJID	13200	KEPALA BATAS	SEBERANG PERAI UTARA
432	MUHD RASUL BIN ALI	NO 12 LORONG BERTAM	TAMAN BERTAM PERMAI	13200	KEPALA BATAS	SEBERANG PERAI UTARA
433	MD HAMIDI BIN FADZIL	NO.412	PERMATANG TINGGI B	13200	KEPALA BATAS	SEBERANG PERAI UTARA
434	MOHD NAZRI BIN RAMLI	NO 4714 (A)	JALAN PAYA KELADI,	13200	KEPALA BATAS	SEBERANG PERAI UTARA
435	NIK NOR HISHAM BIN NIK	NO.22 LORONG 8	TAMAN BERTAM PERMAI	13200	KEPALA BATAS	SEBERANG PERAI UTARA
436	FARIDAH BINTI HASHIM	TS 10872	PAYA KELADI HUJUNG	13200	KEPALA BATAS	SEBERANG PERAI UTARA
437	MALEK BIN ADINAN	NO.6082	PAYA KELADI HUJUNG	13200	KEPALA BATAS	SEBERANG PERAI UTARA
438	MD ISA BIN YOUSOFF	NO.3541	PERMATANG TINGGI C	13200	KEPALA BATAS	SEBERANG PERAI UTARA
439	SUZLIANA BT EMBEE	989,PONGSU SERIBU		13200	KEPALA BATAS	SEBERANG PERAI UTARA
440	SUHAIMI BIN SALLEH	NO. 14, LORONG	TAMAN BERTAM PERMAI	13200	KEPALA BATAS	SEBERANG PERAI UTARA
441	MOHD SAAD BIN YAACOB	NO.3532	PERMATANG TINGGI B	13200	KEPALA BATAS	SEBERANG PERAI UTARA
442	MOHD SABRI BIN SELIMIN	NO.14 LORONG 10	TAMAN BERTAM PERMAI	13200	KEPALA BATAS	SEBERANG PERAI UTARA
443	REDZWAN BIN DIN	SB 941 UNIT 1	PAYA KELADI MASJID	13200	KEPALA BATAS	SEBERANG PERAI UTARA
444	ABU YASIR ARAFAT BIN MAT	NO.4788	PAYA KELADI HUJUNG	13200	KEPALA BATAS	SEBERANG PERAI UTARA
445	ROSLI BIN MAT ISA	NO.6744	PAYA KELADI TENGAH	13200	KEPALA BATAS	SEBERANG PERAI UTARA
446	NORISAH BT AYOB	NO.106 LORONG	BERTAM PERDANA	13200	KEPALA BATAS	SEBERANG PERAI UTARA
447	ZAIDI BIN ISMAIL		749 JALAN PAYA KELADI	13200	KEPALA BATAS	SEBERANG PERAI UTARA
448	FAUZIAH BINTI ISHAK	NO 746	PAYA KELADI TENGAH	13200	KEPALA BATAS	SEBERANG PERAI UTARA
449	ABD RAZAK BIN SALLEH	NO 391	PAYA KELADI MASJID	13200	KEPALA BATAS	SEBERANG PERAI UTARA
450	ZAKI BASIR BIN ISMAIL	NO.6709	PERMATANG TINGGI C	13200	KEPALA BATAS	SEBERANG PERAI UTARA
451	AZAIDI BIN CHE AHMAD	NO 6 LORONG	BERTAM PERDANA 3	13200	KEPALA BATAS	SEBERANG PERAI UTARA
452	JAMALUDIN BIN JOHARI	6999 LORONG 5	JALAN PAYA KELADI	13200	KEPALA BATAS	SEBERANG PERAI UTARA
453	MOHAMAD KHIR BIN SALEH	NO.956	PAYA KELADI TENGAH	13200	KEPALA BATAS	SEBERANG PERAI UTARA
454	ZULKIFLI BIN AHMAD	NO.1953	PERMATANG TINGGI B	13200	KEPALA BATAS	SEBERANG PERAI UTARA
455	ROSITA BINTI OSMAN	2591	JLN PAYA KELADI TENGAH	13200	KEPALA BATAS	SEBERANG PERAI UTARA
456	KHAIRON ANUAR BIN RAMLI	NO.739	PAYA KELADI HUJUNG	13200	KEPALA BATAS	SEBERANG PERAI UTARA
457	SUHAIMI BIN HASSAN	NO.23 LRG PAYA	TAMAN PAYA KELADI	13200	KEPALA BATAS	SEBERANG PERAI UTARA
458	AHMAD SUKRI BIN MOHAMED	NO.214	PERMATANG TINGGI B	13200	KEPALA BATAS	SEBERANG PERAI UTARA

459	ROISZA BINTI ISHAK	NO 797, PERMATANG		13200	KEPALA BATAS	SEBERANG PERAI UTARA
460	KAMSULAIMI BIN ABD KARIM	NO.930-B	JLN PAYA KELADI HUJUNG	13200	KEPALA BATAS	SEBERANG PERAI UTARA
461	AHMAD ZAMBERI BIN MAT	NO.3565-A JALAN PAYA	PERMATANG TINGGI C	13200	KEPALA BATAS	SEBERANG PERAI UTARA
462	MOHD ZAHIR BIN ISMAIL	NO.2553	PERMATANG TINGGI B	13200	KEPALA BATAS	SEBERANG PERAI UTARA
463	ROSLAN BIN SHARIFF		6709 PERMATANG TINGGI C	13200	KEPALA BATAS	SEBERANG PERAI UTARA
464	ABDUL BASIR BIN ABDUL	NO 3578	PAYA KELADI MASJID	13200	KEPALA BATAS	SEBERANG PERAI UTARA
465	ZANITA BINTI ABU BAKAR	9188	PAYA KELADI MASJID	13200	KEPALA BATAS	SEBERANG PERAI UTARA
466	PAZLI BIN ISMAIL	NO.37 PERSIARAN	BANDAR PUTRA BERTAM	13200	KEPALA BATAS	SEBERANG PERAI UTARA
467	NAZARIAH BINTI AWANG	NO.5775-C	PAYA KELADI HUJUNG	13200	KEPALA BATAS	SEBERANG PERAI UTARA
468	MOHD ZAKI BIN SHAARI	NO 6 LORONG	BERTAM PERDANA	13200	KEPALA BATAS	SEBERANG PERAI UTARA
469	ABD AZIZ BIN AWANG	NO.3735	PERMATANG TIGA RINGGIT	13200	KEPALA BATAS	SEBERANG PERAI UTARA
470	ROHAYA BINTI HASHIM	NO 3560	PERMATANG TINGGI C	13200	KEPALA BATAS	SEBERANG PERAI UTARA
471	NORIZAN BIN HASSAN	LOT 1105 KAMPUNG	JALAN PAYA KELADI	13200	KEPALA BATAS	SEBERANG PERAI UTARA
472	MOHD FARID BIN ABDULLAH	SB 859	PAYA KELADI TENGAH	13200	KEPALA BATAS	SEBERANG PERAI UTARA
473	ZULKIFLI BIN BAKAR	NO.2475	PAYA KELADI TENGAH	13200	KEPALA BATAS	SEBERANG PERAI UTARA
474	JAZMI BIN HASSAN	NO 770	KAMPUNG PAYA KELADI	13200	KEPALA BATAS	SEBERANG PERAI UTARA
475	MAZLAN BIN ABDULLAH	TBP 5055	PAYA KELADI HUJUNG	13200	KEPALA BATAS	SEBERANG PERAI UTARA
476	ZURAINI BINTI OTHMAN	NO. 1446 MK 6	PAYA KELADI MASJID	13200	KEPALA BATAS	SEBERANG PERAI UTARA
477	MAT SUBRI BIN SAAD	NO.7177	PERMATANG TINGGI B	13200	KEPALA BATAS	SEBERANG PERAI UTARA
478	NORPISHAH BINTI CHE AT	NO.9185-A	PAYA KELADI HUJUNG	13200	KEPALA BATAS	SEBERANG PERAI UTARA
479	FADLI BIN ARSHAD	647 C PERMATANG	PINANG TUNGGAL	13210	KEPALA BATAS	SEBERANG PERAI UTARA
480	MOHAMAD FAIZAL BIN JAAFAR	NO.850	PERMATANG TINGGI C	13200	KEPALA BATAS	SEBERANG PERAI UTARA
481	SUHAIMI BIN HAMID	86 LORONG PANGLIMA	BERTAM PERDANA 3	13200	KEPALA BATAS	SEBERANG PERAI UTARA
482	MOHD FARIZ BIN CHE DAN	1348	JALAN PAYA KELADI	13200	KEPALA BATAS	SEBERANG PERAI UTARA
483	AHMAD ZABIDI BIN ABDUL	NO.822 UNIT 7	PAYA KELADI MASJID	13200	KEPALA BATAS	SEBERANG PERAI UTARA
484	MUHAMAD HASNI BIN AROPE		937 KG PAYA KELADI	13200	KEPALA BATAS	SEBERANG PERAI UTARA
485	ROZALIA BINTI ISMAIL	NO.1953	PERMATANG TINGGI B	13200	KEPALA BATAS	SEBERANG PERAI UTARA
486	NORHAYATI BINTI HASSAN	NO 4962, PERMATANG		13200	KEPALA BATAS	SEBERANG PERAI UTARA
487	MOHD ASHRI BIN MOHD KHAZID	NO.365	PAYA KELADI TENGAH	13200	KEPALA BATAS	SEBERANG PERAI UTARA
488	CIK OMAR BIN SALLEH	4743	PAYA KELADI HUJUNG	13200	KEPALA BATAS	SEBERANG PERAI UTARA
489	MD ARIF BIN MD DESA	NO.8666	KAMPUNG PAYA	13200	KEPALA BATAS	SEBERANG PERAI UTARA
490	SHAHLINA BINTI MAHMAD	NO.4743	PAYA KELADI HUJUNG	13200	KEPALA BATAS	SEBERANG PERAI UTARA
491	ROSHIDI BIN HAJI ABDULLAH	NO.3549	PERMATANG TINGGI C	13200	KEPALA BATAS	SEBERANG PERAI UTARA
492	MOHD ASRI BIN ABDUL RAHMAN	NO.2981	PAYA KELADI MASJID	13200	KEPALA BATAS	SEBERANG PERAI UTARA
493	HAZLI BIN BAHROM	2555	PAYA KELADI HUJUNG	13200	KEPALA BATAS	SEBERANG PERAI UTARA
494	MUHAMAD ASRI BIN ABDULLAH	NO.10 LORONG	TAMAN BERTAM INDAH	13200	KEPALA BATAS	SEBERANG PERAI UTARA
495	NURHAYATI BINTI ABDUL AZIZ	NO 4514, MK 4	POKOK SENA	13200	KEPALA BATAS	SEBERANG PERAI UTARA
496	RAMIZA BINTI ISMAIL	SEBELAH 6706	PERMATATANG TINGGI C	13200	KEPALA BATAS	SEBERANG PERAI UTARA
497	MOHD FAUZI BIN AHMAD	SB 3569	PAYA KELADI HUJUNG	13200	KEPALA BATAS	SEBERANG PERAI UTARA
498	MOHD ZAIRI BIN ISMAIL	NO.3012	PAYA KELADI MASJID	13200	KEPALA BATAS	SEBERANG PERAI UTARA
499	AHMAD FAEZ BIN ELIAS	NO.212	PERMATANG TINGGI B	13200	KEPALA BATAS	SEBERANG PERAI UTARA
500	HASMADI BIN ABDUL HADI	NO 10, PERSIARAN	BANDAR PUTRA BERTAM	13200	KEPALA BATAS	SEBERANG PERAI UTARA
501	MOHD JAILANI BIN MUSTAPA	NO.327	PAYA KELADI HUJUNG,	13200	KEPALA BATAS	SEBERANG PERAI UTARA
502	KHONISAH BINTI HAMID	2981	PAYA KELADI MASJID	13200	KEPALA BATAS	SEBERANG PERAI UTARA
503	ROSLAN BIN JUSOH	NO.6087	PAYA KELADI HUJUNG	13200	KEPALA BATAS	SEBERANG PERAI UTARA
504	MOHD FADZLEE BIN MOHD SAAD	NO.6706 JALAN PAYA	PERMATANG TINGGI C	13200	KEPALA BATAS	SEBERANG PERAI UTARA
505	MOHD NAZI BIN CHE OMAR	NO.739	PAYA KELADI HUJUNG	13200	KEPALA BATAS	SEBERANG PERAI UTARA
506	MOHSIN BIN MOHTAR	NO.3562	PERMATANG TINGGI C	13200	KEPALA BATAS	SEBERANG PERAI UTARA
507	NORIAH BINTI AWANG	NO.9145	PAYA KELADI HUJUNG	13200	KEPALA BATAS	SEBERANG PERAI UTARA
508	ROZAIDEE BIN ZAINUN	5756	PAYA KELADI HUJUNG	13200	KEPALA BATAS	SEBERANG PERAI UTARA
509	ADNAN BIN SALLEH	NO 17 LORONG BERTAM	TAMAN BERTAM INDAH	13200	KEPALA BATAS	SEBERANG PERAI UTARA
510	MUHAMAD NIZAM BIN SAMSUDIN	NO.3016	PERMATANG TINGGI C	13200	KEPALA BATAS	SEBERANG PERAI UTARA
511	MOHAMMAD FITRI BIN ADANAN	NO.825	PERMATANG TINGGI C	13200	KEPALA BATAS	SEBERANG PERAI UTARA
512	MAHMOOD AKIL BIN MALEK	TBP 6545	PERMATANG TINGGI B	13200	KEPALA BATAS	SEBERANG PERAI UTARA
513	RAHIMAH BINTI ABD RAHIM	NO.3536	PERMATANG TINGGI C	13200	KEPALA BATAS	SEBERANG PERAI UTARA
514	MOHD YUSRI BIN MOHD YUSOF		808 PERMATANG TINGGI C	13200	KEPALA BATAS	SEBERANG PERAI UTARA
515	HAFIZ BIN MD KAMAL	NO.4571	PERMATANG TINGGI B	13200	KEPALA BATAS	SEBERANG PERAI UTARA
516	ABDUL RAHIM BIN SAIDIN	TBP 5792	PAYA KELADI HUJUNG	13200	KEPALA BATAS	SEBERANG PERAI UTARA
517	NORAZWEE BIN SHARIFF	NO.844	PERMATANG TINGGI C	13200	KEPALA BATAS	SEBERANG PERAI UTARA
518	MOHD RODZI BIN MOHD ISA	NO.3569	PAYA KELADI HUJUNG	13200	KEPALA BATAS	SEBERANG PERAI UTARA
519	MAZLAN BIN DAUD	NO.6208	PAYA KELADI HUJUNG	13200	KEPALA BATAS	SEBERANG PERAI UTARA
520	SITI ROHANI BINTI OMAR	NO.57 LORONG	TAMAN BERTAM PERDANA	13200	KEPALA BATAS	SEBERANG PERAI UTARA
521	SUHANA BINTI SA`AD	2762 LORONG 7	JALAN PAYA KELADI	13200	KEPALA BATAS	SEBERANG PERAI UTARA
522	MOHD NOR KHAIRI BIN MD	NO.3573	PAYA KELADI MASJID	13200	KEPALA BATAS	SEBERANG PERAI UTARA
523	ZAINOL BIN MD ZAIN	3250	KAMPUNG BANGGOL	13200	KEPALA BATAS	SEBERANG PERAI UTARA
524	MOHD HAZARUDIN KAMEL BIN	NO.222	PERMATANG TINGGI B	13200	KEPALA BATAS	SEBERANG PERAI UTARA
525	RUZAIDA BINTI HASSAN	NO 391	PAYA KELADI MASJID	13200	KEPALA BATAS	SEBERANG PERAI UTARA
526	AHMAD FAIZUL BIN MD AMIN	NO 6758	PAYA KELADI MASJID	13200	KEPALA BATAS	SEBERANG PERAI UTARA
527	MOHD NOOR ADHA BIN BAKAR	NO 8 LORONG BERTAM	TAMAN BERTAM INDAH	13200	KEPALA BATAS	SEBERANG PERAI UTARA
528	ZAINAL ABIDIN BIN ABAS		NO 4445 KAMPUNG PAYA	13200	KEPALA BATAS	SEBERANG PERAI UTARA
529	ROSENIZA BT ABD HAMID	NO 2558	PAYA KELADI MASJID	13200	KEPALA BATAS	SEBERANG PERAI UTARA
530	MOHD ZAHIR BIN ROZALI		NO.391 PAYA KELADI	13200	KEPALA BATAS	SEBERANG PERAI UTARA
531	KHAIRUL ZAMAN BIN ABD	TBP 2319	PAYA KELADI HUJUNG	13200	KEPALA BATAS	SEBERANG PERAI UTARA
532	DARUL REDDUWAN BIN	2827 KG SETOL		13200	KEPALA BATAS	SEBERANG PERAI UTARA
533	SITI ZAHARAH BINTI ISMAIL	NO.197	PERMATANG LANGSAT	13210	KEPALA BATAS	SEBERANG PERAI UTARA
534	KHAIRUL KHAMISAH BINTI	SB 332	KAMPUNG PAYA KELADI	13200	KEPALA BATAS	SEBERANG PERAI UTARA
535	SHARINA BINTI SALLEH	4743	KAMPUNG PAYA KELADI	13200	KEPALA BATAS	SEBERANG PERAI UTARA
536	ZUL AZRI BIN MOHD AMINUDDIN	NO.7212	PAYA KELADI HUJUNG	13200	KEPALA BATAS	SEBERANG PERAI UTARA
537	MOHAMMAD AZIZI BINTI MEHAT	NO 3647 KAMPUNG	KEPALA BATAS	13200	KEPALA BATAS	SEBERANG PERAI UTARA
538	NIK MUHAMMAD SHAHRIZAN BIN	NO.2 LORONG 3	TAMAN PAYA KELADI	13200	KEPALA BATAS	SEBERANG PERAI UTARA
539	KHAIRIL HAZRIQ BIN ABDUL		404 PAYA KELADI MASJID	13200	KEPALA BATAS	SEBERANG PERAI UTARA
540	ZALIZAWATI BINTI CHE AHMAD	NO. 70 LORONG	TAMAN BERTAM PERDANA	13200	KEPALA BATAS	SEBERANG PERAI UTARA
541	MUHAMAD NAZRI BIN SAMSUDIN	NO.4718	PERMATANG TINGGI C	13200	KEPALA BATAS	SEBERANG PERAI UTARA
542	NAZIRAH BINTI KHALID	NO 312	PAYA KELADI HUJUNG	13200	KEPALA BATAS	SEBERANG PERAI UTARA
543	MOHD REZUAN BIN AB. JALIL	9308	BUMBUNG LIMA	3200	KEPALA BATAS	SEBERANG PERAI UTARA
544	NORSHUHADA BINTI ZAILAN	SB 257 UNIT3	PAYA KELADI HUJUNG	13200	KEPALA BATAS	SEBERANG PERAI UTARA
545	SITI SYAFINAR BINTI ZAKARIA	NO 474 A JALAN PAYA	PERMATANG TINGGI C	13200	KEPALA BATAS	SEBERANG PERAI UTARA
546	MOHD FAHIZ BIN MD KAMAL	LOT 1643 JALAN PAYA	PERMATANG TINGGI B	13200	KEPALA BATAS	SEBERANG PERAI UTARA
547	SHAHIDI BIN ABDUL MUIN	NO 6 LORONG	BERTAM PERDANA	13200	KEPALA BATAS	SEBERANG PERAI UTARA
548	IRWAN AZHAR BIN NORIZAN	NO.754	PAYA KELADI HUJUNG	13200	KEPALA BATAS	SEBERANG PERAI UTARA
549	SAFWAT BIN HASSAN	NO 770	PAYA KELADI HUJUNG	13200	KEPALA BATAS	SEBERANG PERAI UTARA
550	NORAZIFAH BINTI MUSTAPHA	NO 80 LORONG	BERTAM PERDANA	13200	KEPALA BATAS	SEBERANG PERAI UTARA

551	JAMALI BIN MOHD	NO 62A	PERSIARAN SEKSYEN 2/5	13200	KEPALA BATAS	SEBERANG PERAI UTARA
552	MOHD SUKRI BIN MAMAT	TS 10136	PERMATANG TINGGI C	13200	KEPALA BATAS	SEBERANG PERAI UTARA
553	NURUL HUSNA BINTI FADZIL	NO 412, PERMATANG		13200	KEPALA BATAS	SEBERANG PERAI UTARA
554	ROZITA BINTI SALLEH	NO.4743	PAYA KELADI HUJUNG	13200	KEPALA BATAS	SEBERANG PERAI UTARA
555	RAIHAN BINTI MOHAMAD	NO.6702	JALAN PAYA KELADI	13200	KEPALA BATAS	SEBERANG PERAI UTARA
556	SITI AMELIA BINTI MANSOR	NO.754	PAYA KELADI HUJUNG	13200	KEPALA BATAS	SEBERANG PERAI UTARA
557	MUHAMMAD ZAIDI BIN MANSOR	NO 1 LORONG	BERTAM PERDANA 3	13200	KEPALA BATAS	SEBERANG PERAI UTARA
558	SHAHRUL ANUAR BIN ISMAIL	NO 22 LORONG	BERTAM PERDANA	13200	KEPALA BATAS	SEBERANG PERAI UTARA
559	MOHAMMAD SOLEHIM BIN ABU	NO 808 PERMATANG	PULAU PINANG.	13200	KEPALA BATAS	SEBERANG PERAI UTARA
560	MOHAMAD FIRDAUS BIN MOHD	TS 10762	PAYA KELADI MASJID	13200	KEPALA BATAS	SEBERANG PERAI UTARA
561	NOR HAFIZAH BINTI SOBRI	NO.257	PAYA KELADI HUJUNG	13200	KEPALA BATAS	SEBERANG PERAI UTARA
562	MOHAMMAD BIN SALLEH	NO 4743	KAMPUNG PAYA KELADI	13200	KEPALA BATAS	SEBERANG PERAI UTARA
563	NOOR KHAIRUL BARIYAH BINTI	26 LORONG PINGGIRAN	BERTAM PERDANA 4	13200	KEPALA BATAS	SEBERANG PERAI UTARA
564	MUHAMMAD SUFIAN BIN	NO.20, LORONG KELADI	TAMAN KELADI INDAH	13200	KEPALA BATAS	SEBERANG PERAI UTARA
565	ABDUL HAKEEM BIN MUHAMMAD	N0.14 LORONG BERTAM	TAMAN BERTAM PERMAI	13200	KEPALA BATAS	SEBERANG PERAI UTARA
566	NURRAIHANA SHAHMIRA BINTI	NO 43 PERSIARAN	BANDAR PUTRA BERTAM	13200	KEPALA BATAS	SEBERANG PERAI UTARA
567	NURFAZLIZA BINTI MOHD		7223 PAYA KELADI HUJUNG	13200	KEPALA BATAS	SEBERANG PERAI UTARA
568	MOHD FARID BIN SUBRI	6096	PAYA KELADI MASJID	13200	KEPALA BATAS	SEBERANG PERAI UTARA
569	MOHAMMAD SAIFUL BIN SALLEH	NO.4743	KAMPUNG PAYA KELADI	13200	KEPALA BATAS	SEBERANG PERAI UTARA
570	ABDUL RAHIM BIN AZMI	NO 9082, KAMPUNG	PINANG TUNGGAL	13210	KEPALA BATAS	SEBERANG PERAI UTARA
571	MUHAMMAD SUHAIMI BIN MD	NO.9464	PAYA KELADI HUJUNG	13200	KEPALA BATAS	SEBERANG PERAI UTARA
572	MUHAMMAD HAROUZAKI BIN	NO 14 LORONG		13200	KEPALA BATAS	SEBERANG PERAI UTARA
573	MUHAMMAD ADIB FIKRI BIN AZMI	6736 JLN PAYA KELADI	KG PMTG TINGGI B	13200	KEPALA BATAS	SEBERANG PERAI UTARA
574	IKHMAL HARRIS BIN SHUHAMI	6210 JALAN PAYA		13200	KEPALA BATAS	SEBERANG PERAI UTARA
575	MUHAMAD FIRDAUS BIN	NO. 1333	PAYA KELADI MASJID	13200	KEPALA BATAS	SEBERANG PERAI UTARA
576	NUR AIN BINTI MOHAMAD	NO. 473	PERMATANG TINGGI C	13200	KEPALA BATAS	SEBERANG PERAI UTARA
577	MOHAMMAD SAIFUL RUDDIN BIN	NO 6211	PAYA KELADI HUJUNG	13200	KEPALA BATAS	SEBERANG PERAI UTARA
578	NURULASYIKIN BINTI ABD RAHIM	858	PAYA KELADI MASJID	13200	KEPALA BATAS	SEBERANG PERAI UTARA
579	NIK AHMAD WAJDI BIN NIK NOR	NO 22. LORONG	TAMAN BERTAM PERMAI,	13200	KEPALA BATAS	SEBERANG PERAI UTARA
580	NORASSYIKIN BINTI ROSLI	4678	PAYA KELADI HUJUNG	13200	KEPALA BATAS	SEBERANG PERAI UTARA
581	NUR AIN SALSABIELA BINTI	365	PAYA KELADI TENGAH	13200	KEPALA BATAS	SEBERANG PERAI UTARA
582	MUHAMMAD LUQMAN HAKIM BIN	6736 JALAN PAYA	KAMPUNG PERMATANG	13200	KEPALA BATAS	SEBERANG PERAI UTARA
583	AHMAD HAMIZAN BIN ZAMRI	2993	PAYA KELADI MASJID	13200	KEPALA BATAS	SEBERANG PERAI UTARA
584	FAIQ BIN MOHD FADZLI	NO.6, LORONG 5	TAMAN BERTAM PERMAI	13200	KEPALA BATAS	SEBERANG PERAI UTARA
585	NURFISHA AFIEKHA BINTI MOHD	6212, PAYA KELADI	TIADA	13200	KEPALA BATAS	SEBERANG PERAI UTARA
586	MOHD AZRI BIN MD NOR	NO 4660 N/TO JALAN PAYA KELADI TENGAH 13200		13200	KEPALA BATAS	SEBERANG PERAI UTARA
587	NURSYAMIMI NASUHA BINTI	23, LORONG PAYA	TAMAN PAYA KELADI	13200	KEPALA BATAS	SEBERANG PERAI UTARA
588	NUR AINA IRDINA BINTI AZHAR	1901 PAYA KELADI		13200	KEPALA BATAS	SEBERANG PERAI UTARA
589	MAHADI BIN MOHAMMED	NO.737	PAYA KELADI HUJUNG	13200	KEPALA BATAS	SEBERANG PERAI UTARA
590	TETUAN MASJID JAMEK AL`ARIFI		MASJID PAYA KELADI	13200	KEPALA BATAS	SEBERANG PERAI UTARA
591	MUHAMMAD AIZAD ZIKRI BIN	NO 4709	PERMATANG TINGGI B,	13200	KEPALA BATAS	SEBERANG PERAI UTARA
592	AIMAN AMISHA BINTI MOHD	NO 2910	PERMATANG TINGGI A	13200	KEPALA BATAS	SEBERANG PERAI UTARA
593	NURUL AIN BT NASIR	NO.169	PERMATANG TIGA RINGGIT	13200	KEPALA BATAS	SEBERANG PERAI UTARA
594	BEDAH BINTI SEMAN	NO.1068	PERMATANG TIGA RINGGIT	13200	KEPALA BATAS	SEBERANG PERAI UTARA
595	CHE AMAH BINTI AWANG	779	PERMATANG TINGGI B	13200	KEPALA BATAS	SEBERANG PERAI UTARA
596	CHAH BINTI SAAD	NO 166	PERMATANG TIGA RINGGIT	13200	KEPALA BATAS	SEBERANG PERAI UTARA
597	ROSIMAH BINTI LAZIM	3593	PERMATANG TINGGI A	13200	KEPALA BATAS	SEBERANG PERAI UTARA
598	BASHAH BINTI DIN	5254	PMTG TINGGI A	13200	KEPALA BATAS	SEBERANG PERAI UTARA
599	ABU ISHAK BIN NAYAN	NO.2225 MK 3	JALAN PAYA KELADI	13200	KEPALA BATAS	SEBERANG PERAI UTARA
600	ZAINAB BINTI MOHAMAD	NO.142	PERMATANG TINGGI A	13200	KEPALA BATAS	SEBERANG PERAI UTARA
601	ABDUL RAHMAN BIN MURAD	NO 8644	PERMATANG TINGGI B	13200	KEPALA BATAS	SEBERANG PERAI UTARA
602	ABDULL WAHAB BIN DALI	172	PERMATANG TIGA RINGGIT	13200	KEPALA BATAS	SEBERANG PERAI UTARA
603	ISMAIL B YAHYA	10138	PERMATANG TINGGI C	13200	KEPALA BATAS	SEBERANG PERAI UTARA
604	AZMI BIN MOHD NOOR	NO.189	PERMATANG TIGA RINGGIT	13200	KEPALA BATAS	SEBERANG PERAI UTARA
605	AHMAD ALI BIN SAAD	NO 891	PERMATANG TINGGI B	13200	KEPALA BATAS	SEBERANG PERAI UTARA
606	JAMALUDIN BIN DARUS	180	PERMATANG TIGA RINGGIT	13200	KEPALA BATAS	SEBERANG PERAI UTARA
607	ZAITUN BINTI AWANG	3734	PERMATANG TIGA RINGGIT	13200	KEPALA BATAS	SEBERANG PERAI UTARA
608	FATIMAH BINTI SAAD	10878	PERMATANG TINGGI A	13200	KEPALA BATAS	SEBERANG PERAI UTARA
609	ASNAH BINTI AHMAD	8823	PERMATANG TINGGI A	13200	KEPALA BATAS	SEBERANG PERAI UTARA
610	SUPIAH BINTI SA`ADIN	3810 PERMATANG SAGA	PINANG TUNGGAL	13210	KEPALA BATAS	SEBERANG PERAI UTARA
611	NOORMAH BINTI AHMAD	NO.132	PERMATANG TINGGI A	13200	KEPALA BATAS	SEBERANG PERAI UTARA
612	SARIFAH BINTI MAT ISA	NO 10632	PERMATANG TIGA RINGGIT	13200	KEPALA BATAS	SEBERANG PERAI UTARA
613	SITI ZALEHA BINTI JAMALUDIN	NO 425	PERMATANG TINGGI B	13200	KEPALA BATAS	SEBERANG PERAI UTARA
614	MARIYAH BINTI MOHAMAD	2684	PERMATANG TIGA RINGGIT	13200	KEPALA BATAS	SEBERANG PERAI UTARA
615	HAMID BIN YAHAYA	10138	PERMATANG TINGGI C	13200	KEPALA BATAS	SEBERANG PERAI UTARA
616	NOOR RIZAN BIN DIN	3541	PERMATANG TINGGI C	13200	KEPALA BATAS	SEBERANG PERAI UTARA
617	MOHD RIJAL BIN OTHMAN	NO.872	PERMATANG TINGGI A	13200	KEPALA BATAS	SEBERANG PERAI UTARA
618	ISKANDAR BIN YUSOFF	779	PERMATANG TINGGI B	13200	KEPALA BATAS	SEBERANG PERAI UTARA
619	ZAHARI BIN ISMAIL	NO.141	PERMATANG TINGGI A	13200	KEPALA BATAS	SEBERANG PERAI UTARA
620	MOHD NADRI BIN A RAHMAN	NO.5059	LAHAR IKAN MATI	13200	KEPALA BATAS	SEBERANG PERAI UTARA
621	BORHAN BIN SAAD	NO.5263	PERMATANG TIGA RINGGIT	13200	KEPALA BATAS	SEBERANG PERAI UTARA
622	CHE ASIAH BINTI HASHIM	NO.2603-C	PERMATANG TINGGI A	13200	KEPALA BATAS	SEBERANG PERAI UTARA
623	NASIR BIN ABU BAKAR	NO.169	PERMATANG TIGA RINGGIT	13200	KEPALA BATAS	SEBERANG PERAI UTARA
624	MOHAMMAD ROSHIDI BIN		D/A MASJID PERMATANG	13200	KEPALA BATAS	SEBERANG PERAI UTARA
625	YUSNIZAM BIN MD YUSOFF	NO.6127	PERMATANG TINGGI A	13200	KEPALA BATAS	SEBERANG PERAI UTARA
626	SHAHARUDIN BIN SAAD	NO.9738	PERMATANG TIGA RINGGIT	13200	KEPALA BATAS	SEBERANG PERAI UTARA
627	ALI BIN AHMAD		935 PERMATANG TINGGI A	13200	KEPALA BATAS	SEBERANG PERAI UTARA
628	MOHD ZAKI BIN BAKAR	NO. 2237,	PERMATANG TINGGI BAKAR	13200	KEPALA BATAS	SEBERANG PERAI UTARA
629	MAHADI BIN CHE MAN	6723, PERMATANG	BAKAR BATA	13200	KEPALA BATAS	SEBERANG PERAI UTARA
630	ASIAH BINTI HAMID	NO.6127	PERMATANG TINGGI A	13200	KEPALA BATAS	SEBERANG PERAI UTARA
631	ENCHIK WAN ROHIMI BIN AB	133	PERMATANG TINGGI A	13200	KEPALA BATAS	SEBERANG PERAI UTARA
632	MOHD AZLIN SHAH BIN MAT	895A JALAN KEDAH	PERMATANG TIGA RINGGIT	13200	KEPALA BATAS	SEBERANG PERAI UTARA
633	MOHD NAZIR BIN MAT	NO.6123	PERMATANG TIGA RINGGIT	13200	KEPALA BATAS	SEBERANG PERAI UTARA
634	MOHD MAZNI BIN ZAINON	NO 816	PERMATANG TINGGI BAKAR	13200	KEPALA BATAS	SEBERANG PERAI UTARA
635	NOOR HIDAYAH BINTI MD ZIN	NO.3737	PERMATANG TIGA RINGGIT	13200	KEPALA BATAS	SEBERANG PERAI UTARA
636	MUHAMMAD EZZAT BIN ABU	NO 7168	LAHAR IKAN MATI	13200	KEPALA BATAS	SEBERANG PERAI UTARA
637	MASJID JAMEK NURUL EHSAN	NO 133	MASJID PERMATANG	13200	KEPALA BATAS	SEBERANG PERAI UTARA
638	NOOR AMIRAH BINTI MD	NO 4728 KAMPUNG	PINANG TUNGGAL	13210	KEPALA BATAS	SEBERANG PERAI UTARA
639	NOR HAFIZA AZLIANA BINTI	2798	PERMATANG LANGSAT	13200	KEPALA BATAS	SEBERANG PERAI UTARA
640	AMNI SYAHIRAH BINTI ZAINOL	2814,PERMATANG	PINANG TUNGGAL	13210	KEPALA BATAS	SEBERANG PERAI UTARA
641	MUHAMMAD IZZUDDIN BIN	TS 11052, MUKIM 3, KAMPUNG PERMATANG SAGA,		13210	KEPALA BATAS	SEBERANG PERAI UTARA
642	NOR ALIA SYAFIQAH BT	SB 20 UNIT 3 KG	PINANG TUNGGAL	13210	KEPALA BATAS	SEBERANG PERAI UTARA

643	MUHAMAD ARIF HAIKAL BIN ABD	NO.63 PERMATANG	PINANG TUNGGAL	13210	KEPALA BATAS	SEBERANG PERAI UTARA
644	FATINI BINTI MOHD ZAINI	NO 2815 PERMATANG	PINANG TUNGGAL	13210	KEPALA BATAS	SEBERANG PERAI UTARA
645	ATHIRAH QISTINA BINTI MOHD	4688,PERMATANG	4688,PERMATANG	13200	KEPALA BATAS	SEBERANG PERAI UTARA
646	AHMAD HABIBURRAHMAN BIN	LOT 3132 JALAN PINANG	KAMPUNG SETOL	13210	KEPALA BATAS	SEBERANG PERAI UTARA
647	NURUL IZZAH BINTI ZOLKHOIRY	NO 106 KAMPUNG	PINANG TUNGGAL	13210	KEPALA BATAS	SEBERANG PERAI UTARA
648	NOR SYAKIRAH BINTI MOHD	714 KG PERMATANG	13210,KEPALA	13210	KEPALA BATAS	SEBERANG PERAI UTARA
649	MUHAMMAD HATTA IZZUDDIN		LOT 20917A JLN PINANG	13210	KEPALA BATAS	SEBERANG PERAI UTARA
650	NURUL HAFIZAH BINTI	3906 KAMPUNG	3906 KAMPUNG	13210	KEPALA BATAS	SEBERANG PERAI UTARA
651	NUR AZMIEZA BINTI AHMAD	898 PADANG BEKA	PINANG TUNGGAL	13210	KEPALA BATAS	SEBERANG PERAI UTARA
652	MUHAMMAD IRFANUDDIN BIN	TS 11052 MUKIM 3	KAMPUNG PERMATANG	13200	KEPALA BATAS	SEBERANG PERAI UTARA
653	MUHAMMAD AMMAR ZIKRI BIN	NO. 79,	KAMPUNG PERMATANG	13210	KEPALA BATAS	SEBERANG PERAI UTARA
654	CHE MAH BINTI ABDUL RAHMAN	NO.20 LOT 2152 KG	PINANG TUNGGAL	13210	KEPALA BATAS	SEBERANG PERAI UTARA
655	TARIAH BINTI AHMAD	155 PERMATANG SETAR	PINANG TUNGGAL	13210	KEPALA BATAS	SEBERANG PERAI UTARA
656	BISAH BINTI ISMAIL	NO 6896	PERMATANG SAGA	13210	KEPALA BATAS	SEBERANG PERAI UTARA
657	AISHAH BINTI SENAWI	6767 KG PERMATANG	PINANG TUNGGAL	13200	KEPALA BATAS	SEBERANG PERAI UTARA
658	DUN BINTI YUNUS	2796 PERMATANG	KEPALA BATAS	13210	KEPALA BATAS	SEBERANG PERAI UTARA
659	MARIAM BIN ISMAIL	2463	LAHAR TIANG	13210	KEPALA BATAS	SEBERANG PERAI UTARA
660	ABDULLAH BIN MUSA	NO.111 PERMATANG	PINANG TUNGGAL	13200	KEPALA BATAS	SEBERANG PERAI UTARA
661	TARIAH BINTI SALEH	6848	PERMATANG SETAR	13210	KEPALA BATAS	SEBERANG PERAI UTARA
662	MOHD NASIR BIN DALIM	NO 6841	PERMATANG SETAR	13210	KEPALA BATAS	SEBERANG PERAI UTARA
663	MEK SALMAH BINTI SALLEH	NO.6819	PERMATANG SAGA	13210	KEPALA BATAS	SEBERANG PERAI UTARA
664	HALIMAH BINTI ISMAIL	LOT 64	KAMPUNG PINANG	13200	KEPALA BATAS	SEBERANG PERAI UTARA
665	SITI MARYAM BINTI SALLEH	NO.6871 KG BUKIT	PINANG TUNGGAL	13210	KEPALA BATAS	SEBERANG PERAI UTARA
666	MAT DESA BIN MAT AMIN	NO.6093 PERMATANG	PINANG TUNGGAL	13210	KEPALA BATAS	SEBERANG PERAI UTARA
667	ZAINAB BINTI ABDULLAH	9023 KAMPUNG RAJA	PINANG TUNGGAL	13210	KEPALA BATAS	SEBERANG PERAI UTARA
668	HALIJAH BINTI CHE HAT	6836 UNIT 1	PERMATANG SETAR	13200	KEPALA BATAS	SEBERANG PERAI UTARA
669	KIAH BINTI SAABAN	NO.10339 KG	PINANG TUNGGAL	13210	KEPALA BATAS	SEBERANG PERAI UTARA
670	PISAH BINTI AYOB	NO 2837	PMTG LANGSAT	13210	KEPALA BATAS	SEBERANG PERAI UTARA
671	ZAHARAH BINTI AHMAD	NO.6169 KAMPUNG	PINANG TUNGGAL	13210	KEPALA BATAS	SEBERANG PERAI UTARA
672	SITI HAMINAH BINTI SARIP	F-28 KG LEMBAH RAJA	PINANG TUNGGAL	13210	KEPALA BATAS	SEBERANG PERAI UTARA
673	SAAD BIN AYOB	NO.6819 KG	PINANG TUNGGAL	13210	KEPALA BATAS	SEBERANG PERAI UTARA
674	PUTEH BINTI SALLEH	151, PERMATANG	PINANG TUNGGAL	13210	KEPALA BATAS	SEBERANG PERAI UTARA
675	CHE YAH BINTI OTHMAN	NO.100 KG SETOL	PINANG TUNGGAL	13200	KEPALA BATAS	SEBERANG PERAI UTARA
676	A HAMID BIN ISMAIL	9043	PERMATANG SAGA	13210	KEPALA BATAS	SEBERANG PERAI UTARA
677	RABANAI BINTI ABDUL RAHMAN	164	PERMATANG SAGA	13210	KEPALA BATAS	SEBERANG PERAI UTARA
678	AHMAD BIN SAAD	PERMATANG SAGA	PINANG TUNGGAL	13210	KEPALA BATAS	SEBERANG PERAI UTARA
679	AHMAD BIN SAAD	TS 10362 PERMATANG	PINANG TUNGGAL	13200	KEPALA BATAS	SEBERANG PERAI UTARA
680	RODZIAH BINTI SALLEH	PERMATANG SETAR	PINANG TUNGGAL	13210	KEPALA BATAS	SEBERANG PERAI UTARA
681	ZAINAB BINTI ISMAIL	NO.4633-A	PERMATANG LANGSAT,	13210	KEPALA BATAS	SEBERANG PERAI UTARA
682	SITI MINAH BINTI SAAD	NO.120 PERMATANG	PINANG TUNGGAL	13210	KEPALA BATAS	SEBERANG PERAI UTARA
683	HAJJAH CHE NU BINTI ABU	101 KG SETOL	PINANG TUNGGAL	13210	KEPALA BATAS	SEBERANG PERAI UTARA
684	RAHMAH BINTI DIN	NO.991 PADANG BEKA	PINANG TUNGGAL	13210	KEPALA BATAS	SEBERANG PERAI UTARA
685	HUSSAIN BIN MUSTAFFA	NO.872 PERMATANG	PINANG TUNGGAL	13210	KEPALA BATAS	SEBERANG PERAI UTARA
686	SITI PATAMAH BINTI MAN	NO.4728 KG SETOL	PINANG TUNGGAL	13210	KEPALA BATAS	SEBERANG PERAI UTARA
687	ABDUL WAHAB BIN AHMAD	NO.192	KG PERMATANG LANGSAT	13210	KEPALA BATAS	SEBERANG PERAI UTARA
688	CHE AH BINTI MAT DIN	NO.3631 PERMATANG	PINANG TUNGGAL	13210	KEPALA BATAS	SEBERANG PERAI UTARA
689	LATIFAH BINTI ISMAIL	NO.2856	KG PERMATANG LANGSAT	13210	KEPALA BATAS	SEBERANG PERAI UTARA
690	SATI AJAR BINTI SALEH	SB 613 KAMPUNG	PINANG TUNGGAL	13210	KEPALA BATAS	SEBERANG PERAI UTARA
691	ZOBEDAH BINTI MAN	6817 KAMPUNG SETOL	PINANG TUNGGAL	13210	KEPALA BATAS	SEBERANG PERAI UTARA
692	CHEK PUTIH BINTI SAAD	2988 PADANG BEKA,	PINANG TUNGGAL	13210	KEPALA BATAS	SEBERANG PERAI UTARA
693	DZAHARAH BINTI AB RAHMAN	NO.100 KG SETOL	PINANG TUNGGAL	13210	KEPALA BATAS	SEBERANG PERAI UTARA
694	AZIZAH BINTI DAUD	NO 9200 KG LEMBAH	PINANG TUNGGAL	13200	KEPALA BATAS	SEBERANG PERAI UTARA
695	SHAARI BIN ABD WAHAB	9947 PERMATANG	PINANG TUNGGAL	13210	KEPALA BATAS	SEBERANG PERAI UTARA
696	ROHANI BINTI JAAFAR	NO.1871 KG LEMBAH	PINANG TUNGGAL	13210	KEPALA BATAS	SEBERANG PERAI UTARA
697	KHADIJAH BINTI HAJI HUSSIN	10203 PERMATANG	PINANG TUNGGAL	13210	KEPALA BATAS	SEBERANG PERAI UTARA
698	JAMBIAH BINTI LEBAI HAMZAH	NO 89 KAMPUNG SETOL	PINANG TUNGGAL	13210	KEPALA BATAS	SEBERANG PERAI UTARA
699	AZIZAH BINTI AHMAD	NO.636 KG LEMBAH	PINANG TUNGGAL	13210	KEPALA BATAS	SEBERANG PERAI UTARA
700	KHALIJAH BINTI SAAT	NO.6793	PERMATANG LANGSAT	13210	KEPALA BATAS	SEBERANG PERAI UTARA
701	RAMLAH BINTI MAT ISA	NO643 KG LEMBAH	PINANG TUNGGAL	13210	KEPALA BATAS	SEBERANG PERAI UTARA
702	AB HALIM BIN AWANG	NO.197	PERMATANG LANGSAT	13200	KEPALA BATAS	SEBERANG PERAI UTARA
703	SITI SALMIAH BINTI WAHAB	NO.2861	PERMATANG LANGSAT	13210	KEPALA BATAS	SEBERANG PERAI UTARA
704	ZAKARIA BIN DALIN	2860 PERMATANG	PINANG TUNGGAL	13210	KEPALA BATAS	SEBERANG PERAI UTARA
705	HASNAH BINTI ALI	NO 3684 PDG BEKA	PINANG TUNGGAL	13210	KEPALA BATAS	SEBERANG PERAI UTARA
706	ABU BAKAR BIN OTHMAN	NO.5699	PERMATANG LANGSAT	13210	KEPALA BATAS	SEBERANG PERAI UTARA
707	ABD HAMID BIN SALEH	139	PERMATANG SETAR,	13210	KEPALA BATAS	SEBERANG PERAI UTARA
708	CHE ZAPURA BINTI SHARIFF	NO.2784 PERMATANG	PINANG TUNGGAL	13210	KEPALA BATAS	SEBERANG PERAI UTARA
709	ASMAH BINTI AWANG	9932 KAMPUNG LEMBAH	PINANG TUNGGAL	13210	KEPALA BATAS	SEBERANG PERAI UTARA
710	CHEK DAH BINTI DIN	NO.4687 PERMATANG	PINANG TUNGGAL	13210	KEPALA BATAS	SEBERANG PERAI UTARA
711	SALMAH BINTI HAMID	NO.2872 KG SETOL	PINANG TUNGGAL	13210	KEPALA BATAS	SEBERANG PERAI UTARA
712	RADZIAH BINTI YAHYA	3583	PADANG BEKA PINANG	13200	KEPALA BATAS	SEBERANG PERAI UTARA
713	MAT DESA BIN ISHAK	NO.6799 PERMATANG	PINANG TUNGGAL	13200	KEPALA BATAS	SEBERANG PERAI UTARA
714	ABD RAHIM BIN ISHAK	NO.10830 BKT	PINANG TUNGGAL	13210	KEPALA BATAS	SEBERANG PERAI UTARA
715	MD SAAD BIN CHE MAN	667, PERMATANG	PINANG TUNGGAL	13200	KEPALA BATAS	SEBERANG PERAI UTARA
716	SALMIAH BINTI AWANG	NO.6878 PERMATANG	PINANG TUNGGAL	13210	KEPALA BATAS	SEBERANG PERAI UTARA
717	SITI HASA BINTI HASAN	NO.121 KG PERMATANG	PINANG TUNGGAL	13210	KEPALA BATAS	SEBERANG PERAI UTARA
718	FATIMAH BINTI MD.REJAB	NO 6803 ,KAMPUNG	PINANG TUNGGAL	13210	KEPALA BATAS	SEBERANG PERAI UTARA
719	MAT JATIN BIN AWANG	9467 KG LEMBAH RAJA	PINANG TUNGGAL	13210	KEPALA BATAS	SEBERANG PERAI UTARA
720	OSMAN BIN ARIFIN	NO.6822 KG	PINANG TUNGGAL	13210	KEPALA BATAS	SEBERANG PERAI UTARA
721	SAAD BIN HASHIM	NO.4311 PERMATANG	PINANG TUNGGAL	13210	KEPALA BATAS	SEBERANG PERAI UTARA
722	SAID BIN AHMAD	NO.195	PERMATANG LANGSAT	13210	KEPALA BATAS	SEBERANG PERAI UTARA
723	ROKIAH BINTI AWANG	NO.3791 PERMATANG	PINANG TUNGGAL	13210	KEPALA BATAS	SEBERANG PERAI UTARA
724	ASIDAH BINTI ISHAK	NO.9796 PERMATANG	PINANG TUNGGAL	13200	KEPALA BATAS	SEBERANG PERAI UTARA
725	AISAH BINTI SALLEH	LOT 1876	KG LEMBAH RAJA, PINANG	13210	KEPALA BATAS	SEBERANG PERAI UTARA
726	MD ALI BIN YAHYA	96 PADANG BEKA	PINANG TUNGGAL	13210	KEPALA BATAS	SEBERANG PERAI UTARA
727	MOHD ALI BIN YAHAYA	NO 96 KAMPUNG SETOL	PINANG TUNGGAL	13210	KEPALA BATAS	SEBERANG PERAI UTARA
728	ZATIFAH BINTI TAYAB	6853 KAMPUNG	PINANG TUNGGAL	13200	KEPALA BATAS	SEBERANG PERAI UTARA
729	SHARIFAH BINTI MD YATIM	NO 627 PERMATANG	PINANG TUNGGAL	13210	KEPALA BATAS	SEBERANG PERAI UTARA
730	ROKIAH BINTI HARUN	785, PERMATANG	PINANG TUNGGAL	13210	KEPALA BATAS	SEBERANG PERAI UTARA
731	RASHIDAH BINTI SAAD	PT 860	KG PINANG TUNGGAL	13210	KEPALA BATAS	SEBERANG PERAI UTARA
732	MOHD DESA BIN CHEE	NO.1031 JLN PINANG	KG PERMATANG SAGA	13210	KEPALA BATAS	SEBERANG PERAI UTARA
733	AZIZAH BT HAMAT	NO.10290 KG SETOL	PINANG TUNGGAL	13210	KEPALA BATAS	SEBERANG PERAI UTARA
734	WAHID BIN YAACOB	699 KG LEMBAH RAJA	PINANG TUNGGAL	13210	KEPALA BATAS	SEBERANG PERAI UTARA

735	SITI E`SHAH BINTI SAMDAR	NO.6789	KG PERMATANG LANGSAT	13200	KEPALA BATAS	SEBERANG PERAI UTARA
736	RAZALI BIN ABU BAKAR	NO.10449 KG LEMBAH	PINANG TUNGGAL	13210	KEPALA BATAS	SEBERANG PERAI UTARA
737	MOHAMAD BIN KHAMIS	NO 25 KG BUKIT	PINANG TUNGGAL	13210	KEPALA BATAS	SEBERANG PERAI UTARA
738	MUHAMMAD RAFFIE BIN BAKAR	SB PT 860 UNIT 4	KG. TEPI SUNGAI, PINANG	13210	KEPALA BATAS	SEBERANG PERAI UTARA
739	AZIZAH BINTI ROMLI	2987	PADANG BEKA PINANG	13210	KEPALA BATAS	SEBERANG PERAI UTARA
740	SAIDIN BIN MAN	NO.2873 KAMPUNG	PINANG TUNGGAL	13210	KEPALA BATAS	SEBERANG PERAI UTARA
741	AZIZAH BINTI SAID	NO.4724 PERMATANG	PINANG TUNGGAL	13210	KEPALA BATAS	SEBERANG PERAI UTARA
742	MASINAH BINTI ISMAIL	NO.2848 PERMATANG	PINANG TUNGGAL	13210	KEPALA BATAS	SEBERANG PERAI UTARA
743	MASLIM BIN HAMID	PT 875 (LOT 99) JALAN	KG. PINANG TUNGGAL TEPI	13200	KEPALA BATAS	SEBERANG PERAI UTARA
744	SUBAHI BIN ISHAK	NO.112 PERMATANG	PINANG TUNGGAL	13210	KEPALA BATAS	SEBERANG PERAI UTARA
745	HASAN BIN TALIB	NO 10641	KAMPUNG SETOL PINANG	13200	KEPALA BATAS	SEBERANG PERAI UTARA
746	ABDUL LATIB BIN IBRAHIM	NO.4687 PERMATANG	PINANG TUNGGAL	13210	KEPALA BATAS	SEBERANG PERAI UTARA
747	MD ZABIDI BIN ARIFIN	4725, KAMPUNG SETOL	PINANG TUNGGAL	13210	KEPALA BATAS	SEBERANG PERAI UTARA
748	RODZI BIN AHMAD	9932,KAMPUNG LEMBAH	PINANG TUNGGAL,	13210	KEPALA BATAS	SEBERANG PERAI UTARA
749	NORIDA BINTI SAAD	NO.6819 PERMATANG	PINANG TUNGGAL	13200	KEPALA BATAS	SEBERANG PERAI UTARA
750	MOHD TERMIZI BIN HAMID	NO.20 LOT 2152	KG LEMBAH RAJA, PINANG	13210	KEPALA BATAS	SEBERANG PERAI UTARA
751	MOHD SHUKRI BIN SAAD	NO.79 PERMATANG	PINANG TUNGGAL	13210	KEPALA BATAS	SEBERANG PERAI UTARA
752	ISMAIL BIN DARUS	NO.19 KG LEMBAH RAJA	PINANG TUNGGAL	13210	KEPALA BATAS	SEBERANG PERAI UTARA
753	SAAMAH BINTI AB RAHMAN	NO.6845 PERMATANG	PINANG TUNGGAL	13200	KEPALA BATAS	SEBERANG PERAI UTARA
754	KHAMIS BIN SAAD	NO.712 KG PERMATANG	PINANG TUNGGAL	13210	KEPALA BATAS	SEBERANG PERAI UTARA
755	ROZALI BIN HASAN	NO.9193 KG. LEMBAH	PINANG TUNGGAL	13210	KEPALA BATAS	SEBERANG PERAI UTARA
756	SOPIAH BT DIN	NO 2876,	PADANG BEKA,	13210	KEPALA BATAS	SEBERANG PERAI UTARA
757	HASAN BIN OMAR	NO 942	PINANG TUNGGAL,	13210	KEPALA BATAS	SEBERANG PERAI UTARA
758	MOHD BAKRI BIN ABD RAHIM	NO.6636-C JLN	PINANG TUNGGAL	13210	KEPALA BATAS	SEBERANG PERAI UTARA
759	ISMAIL BIN SAAD	NO.2865-B	PERMATANG LANGSAT	13210	KEPALA BATAS	SEBERANG PERAI UTARA
760	ABD RAZAK BIN KHALID	NO.6169 KG LEMBAH	PINANG TUNGGAL	13200	KEPALA BATAS	SEBERANG PERAI UTARA
761	MOHD RODZI BIN KASSIM	NO.5695	PERMATANG LANGSAT	13210	KEPALA BATAS	SEBERANG PERAI UTARA
762	YAHAYA BIN OSMAN	NO.19-A KG LEMBAH	PINANG TUNGGAL	13210	KEPALA BATAS	SEBERANG PERAI UTARA
763	ROZINA BINTI DIN	6836 PERMATANG	PINANG TUNGGAL	13200	KEPALA BATAS	SEBERANG PERAI UTARA
764	ROGAYAH BINTI ISMAIL	20 B, JALAN PINANG	KG SETOL	13210	KEPALA BATAS	SEBERANG PERAI UTARA
765	NORITA BT AWANG	6910, PERMATANG	PINANG TUNGGAL	13210	KEPALA BATAS	SEBERANG PERAI UTARA
766	MOHD ZUKI BIN BAHARI	NO.650 PERMATANG	PINANG TUNGGAL	13210	KEPALA BATAS	SEBERANG PERAI UTARA
767	MOHD NASIR BIN CHE ROUSE	NO.9106 PERMATANG	PINANG TUNGGAL	13210	KEPALA BATAS	SEBERANG PERAI UTARA
768	RODZIAH BINTI A.KECHIL	NO.5273 PERMATANG	PINANG TUNGGAL	13210	KEPALA BATAS	SEBERANG PERAI UTARA
769	ZAKARIA BIN HUSIN	NO.6840 PERMATANG	PINANG TUNGGAL	13210	KEPALA BATAS	SEBERANG PERAI UTARA
770	MANSOR BIN MD RIBI	NO.9467 KG LEMBAH	PINANG TUNGGAL	13200	KEPALA BATAS	SEBERANG PERAI UTARA
771	MARZUQI BIN ISHAK	LOT 3132 KG SETOL	JLN PINANG TUNGGAL	13200	KEPALA BATAS	SEBERANG PERAI UTARA
772	SABARIAH BINTI ISHAK	NO.74 PERMATANG	PINANG TUNGGAL	13210	KEPALA BATAS	SEBERANG PERAI UTARA
773	AHMAD SUKRI BIN AHMAD	NO 82 PERMATANG	PINANG TUNGGAL	13210	KEPALA BATAS	SEBERANG PERAI UTARA
774	SIAUN @ HARISUN BINTI AWANG	NO.693 TEPI KLINIK	PINANG TUNGGAL	13210	KEPALA BATAS	SEBERANG PERAI UTARA
775	SALMAH BINTI ABDUL KARIM	9194	KAMPUNG LEMBAH RAJA	13210	KEPALA BATAS	SEBERANG PERAI UTARA
776	MOHD SHUID BIN ABDULLAH	1846, PERMATANG	PINANG TUNGGAL	13210	KEPALA BATAS	SEBERANG PERAI UTARA
777	IDRUS BIN SAAD	NO.2850	PERMATANG LANGSAT	13210	KEPALA BATAS	SEBERANG PERAI UTARA
778	MOHAMAD NOOR BIN SALLEH	NO.6810 KG SETOL	PINANG TUNGGAL	13210	KEPALA BATAS	SEBERANG PERAI UTARA
779	HALIM BIN ISHAK	NO.6092 KG	PINANG TUNGGAL	13210	KEPALA BATAS	SEBERANG PERAI UTARA
780	MOHD SUKERI BIN ABU BAKAR	NO.4681 PERMATANG	PINANG TUNGGAL	13210	KEPALA BATAS	SEBERANG PERAI UTARA
781	YAAKOB BIN KAMIS	2819	PERMATANG LANGSAT	13200	KEPALA BATAS	SEBERANG PERAI UTARA
782	MOHD SABRI BIN CHIK	NO.2871 PERMATANG	PINANG TUNGGAL	13210	KEPALA BATAS	SEBERANG PERAI UTARA
783	MOHD SANI BIN ABU SEMAN	NO.3631 PERMATANG	PINANG TUNGGAL	13210	KEPALA BATAS	SEBERANG PERAI UTARA
784	MOHD ZAINI BIN IBRAHIM	NO.2815 PERMATANG	PINANG TUNGGAL	13210	KEPALA BATAS	SEBERANG PERAI UTARA
785	MOHD ROZI BIN MD ALI	NO.716 KG LEMBAH	PINANG TUNGGAL	13210	KEPALA BATAS	SEBERANG PERAI UTARA
786	ROBAAYAH BINTI JAMALUDIN	NO.4687 PERMATANG	PINANG TUNGGAL	13210	KEPALA BATAS	SEBERANG PERAI UTARA
787	NORAZNI BIN AROB	NO.6793	PERMATANG LANGSAT	13210	KEPALA BATAS	SEBERANG PERAI UTARA
788	ZIBI BIN YAACOB	NO.699 KG LEMBAH	PINANG TUNGGAL	13210	KEPALA BATAS	SEBERANG PERAI UTARA
789	MOHD ADNAN BIN SALIM	NO.2832	PERMATANG LANGSAT	13210	KEPALA BATAS	SEBERANG PERAI UTARA
790	SAHIRAN BIN SABU	6874 BUKIT SEMENTOL	PINANG TUNGGAL	13210	KEPALA BATAS	SEBERANG PERAI UTARA
791	MD SYUKRI BIN BAKAR	NO 6817 JLN PINANG	KMPG SETUL	13210	KEPALA BATAS	SEBERANG PERAI UTARA
792	AZAHAR BIN ZAINOL	NO.2819	PERMATANG LANGSAT	13210	KEPALA BATAS	SEBERANG PERAI UTARA
793	NORAINI BINTI MOHD	NO.10339 PERMATANG	PINANG TUNGGAL	13210	KEPALA BATAS	SEBERANG PERAI UTARA
794	IDZHAR BIN DARUS	161 PERMATANG SAGA	PINANG TUNGGAL	13210	KEPALA BATAS	SEBERANG PERAI UTARA
795	ARIF BIN AHMAD	NO.696 KG LEMBAH	PINANG TUNGGAL	13210	KEPALA BATAS	SEBERANG PERAI UTARA
796	MOHD NOOR BIN MAT SAAD	6805, KAMPUNG	PINANG TUNGGAL	13210	KEPALA BATAS	SEBERANG PERAI UTARA
797	ROSADAH BINTI AHMAD	NO.10686 KG BUKIT	PINANG TUNGGAL	13210	KEPALA BATAS	SEBERANG PERAI UTARA
798	YUSRI BIN DAHLAN	1951,JALAN LINTANG	PAJAK SONG	13200	KEPALA BATAS	SEBERANG PERAI UTARA
799	RODZIAH BINTI HASAN	NO.121 KG PERMATANG	PINANG TUNGGAL	13210	KEPALA BATAS	SEBERANG PERAI UTARA
800	AZMAN BIN ABDULLAH	NO.5755	PERMATANG LANGSAT,	13210	KEPALA BATAS	SEBERANG PERAI UTARA
801	MUSTAFAR BIN YAACOB	699 LEMBAH RAJA	PINANG TUNGGAL	13210	KEPALA BATAS	SEBERANG PERAI UTARA
802	AZIZ BIN MD NAPIAH	NO.716 KG LEMBAH	PINANG TUNGGAL	13210	KEPALA BATAS	SEBERANG PERAI UTARA
803	MARJINA BINTI ADNAN	NO.4738	PERMATANG LANGSAT	13210	KEPALA BATAS	SEBERANG PERAI UTARA
804	FAZIL BIN ABDULLAH	NO.111 PERMATANG	PINANG TUNGGAL	13210	KEPALA BATAS	SEBERANG PERAI UTARA
805	NORIZAH BINTI ISHAK	NO.9200 KG LEMBAH	PINANG TUNGGAL	13210	KEPALA BATAS	SEBERANG PERAI UTARA
806	MOHD ZAINI BIN ISHAK	NO.112 PERMATANG	PINANG TUNGGAL	13210	KEPALA BATAS	SEBERANG PERAI UTARA
807	MOHD NAZARUDIN BIN CHEEK	NO.9106 PERMATANG	PINANG TUNGGAL	13210	KEPALA BATAS	SEBERANG PERAI UTARA
808	MOHD TAIB BIN SAAD	2814 PERMATANG	PINANG TUNGGAL	13210	KEPALA BATAS	SEBERANG PERAI UTARA
809	SHARIZAM BIN SAAD	NO.712 PERMATANG	PINANG TUNGGAL	13200	KEPALA BATAS	SEBERANG PERAI UTARA
810	OTHMAN BIN MD SAFAR	NO.1871 KG LEMBAH	PINANG TUNGGAL	13210	KEPALA BATAS	SEBERANG PERAI UTARA
811	MOHD ROSIDI BIN OSMAN	NO.190	PERMATANG LANGSAT	13200	KEPALA BATAS	SEBERANG PERAI UTARA
812	KHAIROL ANUAR BIN MANSOR	NO 4687 PERMATANG	PINANG TUNGGAL	13210	KEPALA BATAS	SEBERANG PERAI UTARA
813	TAEMIZI BIN OMAR	NO 942 PINANG	KEPALA BATAS	13210	KEPALA BATAS	SEBERANG PERAI UTARA
814	NORLIZA BINTI ZAINAL	82 KAMPUNG	PINANG TUNGGAL	13210	KEPALA BATAS	SEBERANG PERAI UTARA
815	MOHD NAJIB BIN MAHAMUD	NO.615 KAMPUNG	PINANG TUNGGAL	13210	KEPALA BATAS	SEBERANG PERAI UTARA
816	MOHD HAMZAH BIN ABD RAHIM	NO.6871 KG BUKIT	PINANG TUNGGAL	13210	KEPALA BATAS	SEBERANG PERAI UTARA
817	MOHD HAFIZAN BIN RAJAB	NO.20197 JLN PINANG	KG PERMATANG SAGA	13210	KEPALA BATAS	SEBERANG PERAI UTARA
818	MOHAD ASRI BIN HAMID	NO. 9178 PERMATANG	PINANG TUNGGAL	13210	KEPALA BATAS	SEBERANG PERAI UTARA
819	MOHD NASARUDIN BIN ISMAIL	NO.4742 A JALAN	PERMATANG LANGSAT	13210	KEPALA BATAS	SEBERANG PERAI UTARA
820	AZHAR BIN SHADAN	NO.112 PERMATANG	PINANG TUNGGAL	13210	KEPALA BATAS	SEBERANG PERAI UTARA
821	AMRAN BIN AWANG	NO.9202 KG LEMBAH	PINANG TUNGGAL	13210	KEPALA BATAS	SEBERANG PERAI UTARA
822	ROKIZAN BIN ABU HASAN		2855 PERMATANG LANGSAT	13210	KEPALA BATAS	SEBERANG PERAI UTARA
823	ROSLAN BIN NORDIN	NO.10637	PERMATANG LANGSAT	13210	KEPALA BATAS	SEBERANG PERAI UTARA
824	MOHAMAD RODZI BIN ABDUL	LOT 2643	PERMATANG LANGSAT	13210	KEPALA BATAS	SEBERANG PERAI UTARA
825	SHUHAIDA BINTI MOHD SAAD	NO.9932 KG LEMBAH	PINANG TUNGGAL	13210	KEPALA BATAS	SEBERANG PERAI UTARA
826	SUHAIMI BIN ABDULLAH	NO.3584 PADANG BEKA	PINANG TUNGGAL	13210	KEPALA BATAS	SEBERANG PERAI UTARA

827	ABDUL HALIM BIN ABU	NO.6807 PERMATANG	PINANG TUNGGAL	13200	KEPALA BATAS	SEBERANG PERAI UTARA
828	ROHANA BINTI YAACOB	NO.699 KG. LEMBAH	PINANG TUNGGAL	13210	KEPALA BATAS	SEBERANG PERAI UTARA
829	MOHD KHARIZAL BIN AWANG	121	KG. PERMATANG SAGA	13210	KEPALA BATAS	SEBERANG PERAI UTARA
830	ANUAR BIN ADNAN	NO.7263 PERMATANG	PINANG TUNGGAL	13210	KEPALA BATAS	SEBERANG PERAI UTARA
831	MUHAMAD ASMY BIN ISMAIL	NO.915 PADANG BEKA	PINANG TUNGGAL	13200	KEPALA BATAS	SEBERANG PERAI UTARA
832	SARINA BINTI MUHAMED	NO.615 KG SETOL	PINANG TUNGGAL	13210	KEPALA BATAS	SEBERANG PERAI UTARA
833	HUSAINI BIN AWANG	NO.10650 PERMATANG	PINANG TUNGGAL	13210	KEPALA BATAS	SEBERANG PERAI UTARA
834	UBAIDULLAH BIN MOHAMED	NO.6477 PERMATANG	PINANG TUNGGAL	13210	KEPALA BATAS	SEBERANG PERAI UTARA
835	JASNI BIN HASHIM	NO.3633 PERMATANG	PINANG TUNGGAL	13210	KEPALA BATAS	SEBERANG PERAI UTARA
836	YUSNI BIN MOHAMAD	NO.9467	KAMPUNG LEMBAH RAJA	13210	KEPALA BATAS	SEBERANG PERAI UTARA
837	ISMAIL BIN MOHAMAD SAAD	NO.716 KG LEMBAH	PINANG TUNGGAL	13200	KEPALA BATAS	SEBERANG PERAI UTARA
838	ROHAINI BINTI AZIZ	PT818 JALAN PINANG	KAMPUNG PERMATANG	13210	KEPALA BATAS	SEBERANG PERAI UTARA
839	SAMSIDI BIN CHEEK SAAT	NO.9106 KG	PINANG TUNGGAL	13210	KEPALA BATAS	SEBERANG PERAI UTARA
840	HISANUDDIN AMIN BIN OMAR	NO.197 PERMATANG	PINANG TUNGGAL	13210	KEPALA BATAS	SEBERANG PERAI UTARA
841	SURIANI BINTI ALI	NO.6827 KG SETOL	PINANG TUNGGAL	13210	KEPALA BATAS	SEBERANG PERAI UTARA
842	ZAINORDIN BIN RUMLI	NO 712	KAMPUNG PERMATANG	13210	KEPALA BATAS	SEBERANG PERAI UTARA
843	ROMLI BIN HUSIN	LOT TBP 6264	KG PERMATANG LANGSAT	13210	KEPALA BATAS	SEBERANG PERAI UTARA
844	SAMSANI BIN MAT SAAD	NO.6805 PERMATANG	PINANG TUNGGAL	13210	KEPALA BATAS	SEBERANG PERAI UTARA
845	MOHD NAZRI BIN ABU BAKAR	6858 KAMPUNG SETAR	PINANG TUNGGAL	13200	KEPALA BATAS	SEBERANG PERAI UTARA
846	AHMAD HANAFI BIN MOHAMAD	NO.2815 PERMATANG	PINANG TUNGGAL	13210	KEPALA BATAS	SEBERANG PERAI UTARA
847	MOHAMAD BIN MD DESA	TS SB 10135 PBA-A	PERMATANG STAR, PINANG	13210	KEPALA BATAS	SEBERANG PERAI UTARA
848	SUHAIMI BIN ARIPIN	NO 9202 KAMPUNG	PINANG TUNGGAL	13210	KEPALA BATAS	SEBERANG PERAI UTARA
849	NOOR FAIZAL BIN ABU BAKAR	NO.2827 KG. SETOL	PINANG TUNGGAL	13200	KEPALA BATAS	SEBERANG PERAI UTARA
850	MOHAMAD SOFI BIN ABDUL	NO.633 KG.	PINANG TUNGGAL	13210	KEPALA BATAS	SEBERANG PERAI UTARA
851	ZULKIFLI BIN CHE ABU	194 KAMPUNG LEMBAH	PINANG TUNGGAL	13210	KEPALA BATAS	SEBERANG PERAI UTARA
852	MOHD IRWAN SHAH BIN ABU	NO.124	PERMATANG LANGSAT	13210	KEPALA BATAS	SEBERANG PERAI UTARA
853	MOHAMAD TAMIMI BIN BAHARI	NO.636 SB UNIT 2	KG LEMBAH RAJA, PINANG	13210	KEPALA BATAS	SEBERANG PERAI UTARA
854	MOHD RAKIS BIN RAZAK	NO.29 LEMBAH RAJA	PINANG TUNGGAL	13200	KEPALA BATAS	SEBERANG PERAI UTARA
855	MOHAMMAD FAIZAL BIN AHMAD	NO.627 PERMATANG	PINANG TUNGGAL	13200	KEPALA BATAS	SEBERANG PERAI UTARA
856	ISKANDAR SHAH BIN SHAH	NO.6804-B JLN PINANG	KAMPUNG PERMATANG	13210	KEPALA BATAS	SEBERANG PERAI UTARA
857	ZAIDI BIN RIPIN	NO.3628	KG. PERMATANG LANGSAT	13210	KEPALA BATAS	SEBERANG PERAI UTARA
858	MOHD RIDZUAN BIN MD REJAB	LOT 2152	LEMBAH RAJA, PINANG	13210	KEPALA BATAS	SEBERANG PERAI UTARA
859	MOHD ZULHESHAM BIN YUSOF	NO 6803 KG SETOL	PINANG TUNGGAL	13210	KEPALA BATAS	SEBERANG PERAI UTARA
860	IRWAN SHAH BIN SAIDIN	NO.9320 KG LEMBAH	PINANG TUNGGAL	13210	KEPALA BATAS	SEBERANG PERAI UTARA
861	NORHANI BINTI AHMAD	TS 10362 PERMATANG	PINANG TUNGGAL	13200	KEPALA BATAS	SEBERANG PERAI UTARA
862	ZAZANA BINTI ABU BAKAR	NO.141 PERMATANG	PINANG TUNGGAL	13210	KEPALA BATAS	SEBERANG PERAI UTARA
863	MASHRINA BT MAHAYADIN	651 PERMATANG SETAR		13210	KEPALA BATAS	SEBERANG PERAI UTARA
864	SHAHRIM BIN SAMSUDIN	NO 137B PERMATANG	PINANG TUNGGAL	13210	KEPALA BATAS	SEBERANG PERAI UTARA
865	MOHD AZLAN BIN MD FADZIL	NO.124 PERMATANG	PINANG TUNGGAL	13210	KEPALA BATAS	SEBERANG PERAI UTARA
866	SAIFUL ANUAR BIN ISHAK	NO.2900 KG LEMBAH	PINANG TUNGGAL	13200	KEPALA BATAS	SEBERANG PERAI UTARA
867	NORHAYATI BINTI IBRAHIM	NO.6796	PERMATANG LANGSAT	13200	KEPALA BATAS	SEBERANG PERAI UTARA
868	MOHD RAFISHAM BIN ABU		10258 PERMATANG SETAR	13210	KEPALA BATAS	SEBERANG PERAI UTARA
869	ROZITA BINTI SUDIN	NO 6792	PERMATANG LANGSAT	13210	KEPALA BATAS	SEBERANG PERAI UTARA
870	MOHD NAZRI BIN ABD WAHAB	NO.9195 KAMPUNG	PINANG TUNGGAL	13210	KEPALA BATAS	SEBERANG PERAI UTARA
871	KAMALROLZAMAN BIN YAAKOP	NO.9198 KG LEMBAH	PINANG TUNGGAL	13210	KEPALA BATAS	SEBERANG PERAI UTARA
872	MUHAMMAD YUSUFF BIN HAJI	NO 4743, KAMPUNG	PINANG TUNGGAL	13210	KEPALA BATAS	SEBERANG PERAI UTARA
873	AZLAN BIN ABDUL	NO.625 KG SETOL	PINANG TUNGGAL	13210	KEPALA BATAS	SEBERANG PERAI UTARA
874	MOHD AZAHARI BIN OTHMAN	NO.198	PERMATANG LANGSAT	13210	KEPALA BATAS	SEBERANG PERAI UTARA
875	CHE MOHD NASIR BIN CHE ANI		6819 KAMPUNG	13210	KEPALA BATAS	SEBERANG PERAI UTARA
876	MOHD ROHIZAT BIN OMAR	NO 724 JALAN	KAMPUNG PAYA CINA	13200	KEPALA BATAS	SEBERANG PERAI UTARA
877	MOHD ZOHIR BIN BIDIN	NO. 6816 KAMPONG	PINANG TUNGGAL	13210	KEPALA BATAS	SEBERANG PERAI UTARA
878	MOHD AZLI BIN ABD HAMID		5696 KAMPUNG	13200	KEPALA BATAS	SEBERANG PERAI UTARA
879	HASBUL NIZAL BIN ZAKARIA	121	KG. PERMATANG SAGA,	13200	KEPALA BATAS	SEBERANG PERAI UTARA
880	SITI ZAIMAH BINTI SUDIN	6792	KAMPUNG PERMATANG	13210	KEPALA BATAS	SEBERANG PERAI UTARA
881	MOHD NOOR BIN HAMID	NO.6795	PERMATANG LANGSAT	13200	KEPALA BATAS	SEBERANG PERAI UTARA
882	MOHAMMAD FAIZAL BIN	NO.79 PERMATANG	PINANG TUNGGAL	13210	KEPALA BATAS	SEBERANG PERAI UTARA
883	REDDUAN BIN MOHAMED	NO. 6636 PERMATANG	JALAN PINANG TUNGGAL	13210	KEPALA BATAS	SEBERANG PERAI UTARA
884	MOHD FIRDAUS BIN MUKHTAR	2814 PERMATANG STAR	PINANG TUNGGAL	13210	KEPALA BATAS	SEBERANG PERAI UTARA
885	SITI ERMA BINTI MD RADI	9467	KG. LEMBAH RAJA,	13210	KEPALA BATAS	SEBERANG PERAI UTARA
886	WAN NOORAZIAN BINTI WAN	LOT 86 KG SETOL	JALAN PINANG TUNGGAL	13210	KEPALA BATAS	SEBERANG PERAI UTARA
887	HAFIZUL HAFIS BIN UTOH	NO 102 KAMPUNG	PINANG TUNGGAL	13210	KEPALA BATAS	SEBERANG PERAI UTARA
888	SITI SYAMSYILA BINTI SAID	195	PERMATANG LANGSAT	13210	KEPALA BATAS	SEBERANG PERAI UTARA
889	MOHD ISAMMUDIN BIN ISMAIL	9807 KG LEMBAH RAJA	PINANG TUNGGAL	13210	KEPALA BATAS	SEBERANG PERAI UTARA
890	NORHASNI BINTI HUSIN	NO.121 KG PERMATANG	PINANG TUNNGAL	13210	KEPALA BATAS	SEBERANG PERAI UTARA
891	NASRULHAKIMI BIN ABU	NO. 789 PERMATANG	PINANG TUNGGAL	13210	KEPALA BATAS	SEBERANG PERAI UTARA
892	MUHD SYAFIQ BIN ISMAIL	10168 KAMPUNG	PINANG TUNGGAL	13210	KEPALA BATAS	SEBERANG PERAI UTARA
893	MOHAMMAD AZHAR BIN AZIZAN	SB TS 3580-E UNIT 1	KG SETOL, PINANG	13210	KEPALA BATAS	SEBERANG PERAI UTARA
894	NORAZILA BT AZMI	SB 202	PERMATANG LANGSAT	13200	KEPALA BATAS	SEBERANG PERAI UTARA
895	NURUL FARAHIM BINTI SAPRI	4687 PERMATANG SAGA	PINANG TUNGGAL	13210	KEPALA BATAS	SEBERANG PERAI UTARA
896	HAFIZAH BINTI HELIDI	NO 1871 KAMPUNG	PINANG TUNGGAL	13200	KEPALA BATAS	SEBERANG PERAI UTARA
897	MUHAMAD HAFIZ BIN RASHIDI		TBP 4360 PERMATANG	13200	KEPALA BATAS	SEBERANG PERAI UTARA
898	NUR AZIAH BINTI ABDULLAH	2822	PERMATANG LANGSAT	13200	KEPALA BATAS	SEBERANG PERAI UTARA
899	NUR SHAZILA BINTI MOHD NOR	NO 722	JALAN KEDAH	13200	KEPALA BATAS	SEBERANG PERAI UTARA
900	ZUL HASNIZAM BIN ZULKIFLI	NO.716 KG LEMBAH	PINANG TUNGGAL	13200	KEPALA BATAS	SEBERANG PERAI UTARA
901	NUR SHAFIQAH BINTI ABDULLAH	NO 9193 KG. LEMBAH	PINANG TUNGGAL	13210	KEPALA BATAS	SEBERANG PERAI UTARA
902	MOHD AL HAFIS BIN JAMALUDIN		716 KAMPUNG LEMBAH	13210	KEPALA BATAS	SEBERANG PERAI UTARA
903	HUMAYRAA BINTI ABU BAKAR	NO.5928 KAMPUNG	PINANG TUNGGAL	13210	KEPALA BATAS	SEBERANG PERAI UTARA
904	ZUHAYRA NASRIN BINTI AHMAD	LOT 20197A, JLN	KAMPUNG PERMATANG	13200	KEPALA BATAS	SEBERANG PERAI UTARA
905	ANIS SYAKIRIN BINTI REDZUAN	LOT 20197A JLN PINANG	KAMPUNG PERMATANG	13210	KEPALA BATAS	SEBERANG PERAI UTARA
906	NURUL NADZIRAH BINTI SABRI	2120 PERMATANG	TUNGGAL	13210	KEPALA BATAS	SEBERANG PERAI UTARA
907	ABDUL HAKIM BIN MARZUQI	LOT 3132 KAMPUNG	JALAN PINANG TUNGGAL	13210	KEPALA BATAS	SEBERANG PERAI UTARA
908	SITI UMAIRAH BINTI MD SUKRI		115 PERMATANG SAGA	13210	KEPALA BATAS	SEBERANG PERAI UTARA
909	MUHAMMAD IRFAN BIN AHMAD	LOT 20197A JALAN	KAMPUNG PERMATANG	13210	KEPALA BATAS	SEBERANG PERAI UTARA
910	NURUL SYAMIMI NAJWA BINTI	N010650, KAMPUNG PERMATANG SETAR, PINANG		13210	KEPALA BATAS	SEBERANG PERAI UTARA
911	NUR SYAZWANI ALYAA BINTI	LOT 20197 B JALAN	KG PEMATANG SAGA	13210	KEPALA BATAS	SEBERANG PERAI UTARA
912	NUR ALIA HANIS BINTI IDRUS	2850, PMTG LANGSAT	2850, PMTG LANGSAT	13210	KEPALA BATAS	SEBERANG PERAI UTARA
913	AIN ZHULAIKA BINTI CHE	78 PERMATANG SAGA	PINANG TUNGGAL	13210	KEPALA BATAS	SEBERANG PERAI UTARA
914	SITI MARIAM BINTI KARIM	716 LEMBAH RAJA	PINANG TUNGAL	13200	KEPALA BATAS	SEBERANG PERAI UTARA
915	MASJID JAMEK AL ABIDIN	MASJID PINANG	NO 942 PINANG TUNGGAL	13210	KEPALA BATAS	SEBERANG PERAI UTARA
916	FATIN NUR FITRAH BINTI		NO 11 PERSIARAN	13200	KEPALA BATAS	SEBERANG PERAI UTARA
917	NUR SYAZWANI IZZATI BINTI	NO 19, PERSIARAN SEKSYEN 3/1 BANDAR PUTRA		13200	KEPALA BATAS	SEBERANG PERAI UTARA
918	NUR RAFIQAH BINTI RIDZUWAN	NO.12 PERSIARAN SEKSYEN 3/4, BANDAR PUTRA		13200	KEPALA BATAS	SEBERANG PERAI UTARA

919	AISYAH NURDIYANA BINTI	NO. 47 JALAN	BERTAM PERDANA 3,	13200	KEPALA BATAS	SEBERANG PERAI UTARA
920	NURUL HUSNA BINTI MOHAMAD		NO 42 PERSIARAN	13200	KEPALA BATAS	SEBERANG PERAI UTARA
921	MUHAMMAD TAUFIQ IZZAT BIN	10 PSRN SEKSYEN 6/32	BANDAR PUTRA BERTAM	13200	KEPALA BATAS	SEBERANG PERAI UTARA
922	MUHAMMAD AMEER FAREES BIN	NO. 25, LORONG	BERTAM PERDANA	13200	KEPALA BATAS	SEBERANG PERAI UTARA
923	AMMAR DANIEL BIN ANOUR		66 PERSIARAN SEKSYEN	13200	KEPALA BATAS	SEBERANG PERAI UTARA
924	NURUL MADIHAH BINTI MOHD	NO. 17, PERSIARAN	BANDAR PUTRA BERTAM	13200	KEPALA BATAS	SEBERANG PERAI UTARA
925	SITI NURFADHILAH BINTI	NO 34 PERSIARAN	BANDAR PUTERA BERTAM	13200	KEPALA BATAS	SEBERANG PERAI UTARA
926	NUR IZZATI BINTI RUSLI	NO. 58, PERSIARAN SEKSYEN 5/2,	BANDAR PUTRA	13200	KEPALA BATAS	SEBERANG PERAI UTARA
927	NURUL ATHIRAH BT MEGAT	NO.45 PERSIARAN	NO.45 PERSIARAN	13200	KEPALA BATAS	SEBERANG PERAI UTARA
928	MUHAMAD ANAS AMZAR BIN	NO. 37, PERSIARAN	BANDAR PUTRA BERTAM	13200	KEPALA BATAS	SEBERANG PERAI UTARA
929	NURSYUHADA BINTI ALSHAA	NO 103, PERSIARAN SEKSYEN 3/9	BANDAR PUTRA	13200	KEPALA BATAS	SEBERANG PERAI UTARA
930	MUHAMMAD AKRAMI BIN	NO 14 LORONG BERTAM	TAMAN BERTAM PERMAI	13200	KEPALA BATAS	SEBERANG PERAI UTARA
931	NUR QURRTUL AINI BINTI	SEKOLAH RENDAH	NO.1, PERSIARAN SEKSYEN	13200	KEPALA BATAS	SEBERANG PERAI UTARA
932	MUHAMAD AQIL HADI BIN ABD	NO.18, PERSIARAN	BANDAR PUTRA BERTAM	13200	KEPALA BATAS	SEBERANG PERAI UTARA
933	NUR AMIERAH RUSYDA BINTI	NO 12, LORONG	TAMAN BERTAM PERDANA	13200	KEPALA BATAS	SEBERANG PERAI UTARA
934	MUHAMMAD FIKRI BIN	NO 50 LORONG LIMONIA	BERTAM PERDANA 2	13200	KEPALA BATAS	SEBERANG PERAI UTARA
935	NUR SHAMMIN AZZAHANI BINTI	NO.29 LORONG BERTAM	TAMAN BERTAM INDAH	13200	KEPALA BATAS	SEBERANG PERAI UTARA
936	NIK QISTINA BINTI NIK ZAINI	NO 12 PERSIARAN	BANDAR PUTRA BERTAM	13200	KEPALA BATAS	SEBERANG PERAI UTARA
937	AIDA AFRINA BINTI GHANI		NO.40, PERSIARAN	13200	KEPALA BATAS	SEBERANG PERAI UTARA
938	MUHAMMAD ALIF ZIKRI BIN	NO.41 PERSIARAN	BANDAR PUTRA BERTAM	13200	KEPALA BATAS	SEBERANG PERAI UTARA
939	NUR DINI ALYA BINTI ZAMRI	NO. 4, LORONG BERTAM	TAMAN BERTAM PERMAI	13200	KEPALA BATAS	SEBERANG PERAI UTARA
940	ANIS SYAHIRAH BINTI ASRO	28, PERSIARAN	BANDAR PUTRA BERTAM	13200	KEPALA BATAS	SEBERANG PERAI UTARA
941	NURUL HAZIRAH BINTI MOHD	15,PERSIARAN	BANDAR PUTRA BERTAM	13200	KEPALA BATAS	SEBERANG PERAI UTARA
942	NOR SYIFA HAYATI BT MD	NO.22 LORONG LIMONIA	BERTAM PERDANA 2	13200	KEPALA BATAS	SEBERANG PERAI UTARA
943	NURHANNA BINTI MD ABD	NO 65, PERSIARAN	BANDAR PUTRA BERTAM	13200	KEPALA BATAS	SEBERANG PERAI UTARA
944	AINA NURSHAHIRAH BINTI	NO 24 LORONG	NO 24 LORONG WAWASAN	13200	KEPALA BATAS	SEBERANG PERAI UTARA
945	MUHAMMAD HARIS IRFAN BIN	NO.19, PERSIARAN	NO.19, PERSIARAN	13200	KEPALA BATAS	SEBERANG PERAI UTARA
946	MUHAMMAD AIMAN BIN AZIZAN	NO.9 PERSIARAN	5/3 BANDAR PUTRA	13200	KEPALA BATAS	SEBERANG PERAI UTARA
947	NOR DAYANA QISTINA BINTI	NO 25 PERSIARAN	BANDAR PUTRA BERTAM	13200	KEPALA BATAS	SEBERANG PERAI UTARA
948	AIDID FAYYADH BIN MD KHADRI	NO 2, PERSIARAN	BANDAR PUTRA BERTAM	13200	KEPALA BATAS	SEBERANG PERAI UTARA
949	MUHAMMAD ARIF BIN	5, PERSIARAN SEKSYEN	BANDAR PUTRA BERTAM	13200	KEPALA BATAS	SEBERANG PERAI UTARA
950	ZAINON BIN MAT JANI	NO.22 PERSIARAN	BANDAR PUTRA BERTAM	13200	KEPALA BATAS	SEBERANG PERAI UTARA
951	HALIJAH BINTI ALI	NO 12 A PERSIARAN	BANDAR PUTRA BERTAM	13200	KEPALA BATAS	SEBERANG PERAI UTARA
952	NASRAH BINTI AHMAD	NO.23 PERSIARAN	BANDAR PUTRA BERTAM	13200	KEPALA BATAS	SEBERANG PERAI UTARA
953	MANSOR BIN MOHD DIN	NO.25 PERSIARAN	BANDAR PUTRA BERTAM	13200	KEPALA BATAS	SEBERANG PERAI UTARA
954	MD YUSOF BIN SAID	NO.115 PERSIARAN	BANDAR PUTRA BERTAM	13200	KEPALA BATAS	SEBERANG PERAI UTARA
955	ZAITON BINTI SYED HAMID	BLOK A-1-07 PSRN	BANDAR PUTERA BERTAM	13200	KEPALA BATAS	SEBERANG PERAI UTARA
956	AZEZAH BINTI SHAIK MOHD	BLOK A-G-02, PSRN	BANDAR PUTRA BERTAM	13200	KEPALA BATAS	SEBERANG PERAI UTARA
957	SAAD BIN ARSHAD	BLOK A-1-07 PSRN	BANDAR PUTERA BERTAM	13200	KEPALA BATAS	SEBERANG PERAI UTARA
958	AZHAR BIN SAMSUDIN	NO.6 PERSIARAN	BANDAR PUTRA BERTAM	13200	KEPALA BATAS	SEBERANG PERAI UTARA
959	MERYAM BINTI TAFFAZUL	NO.32 PERSIARAN	BANDAR PUTRA BERTAM	13200	KEPALA BATAS	SEBERANG PERAI UTARA
960	CHE SOM BINTI ABDULLAH	NO.37 PERSIARAN	BANDAR BERTAM PUTRA	13200	KEPALA BATAS	SEBERANG PERAI UTARA
961	SAYED ABDUL RAHMAN BIN	NO. 31 PERSIARAN	BANDAR PUTRA BERTAM	13200	KEPALA BATAS	SEBERANG PERAI UTARA
962	SITI HINDON BINTI YAHAYA	NO.15 PERSIARAN	BANDAR PUTRA BERTAM	13200	KEPALA BATAS	SEBERANG PERAI UTARA
963	MOHD YUSOH BIN PANIAN	NO.6 PERSIARAN	BANDAR PUTRA BERTAM	13200	KEPALA BATAS	SEBERANG PERAI UTARA
964	NORMADIAH BINTI ISHAK	NO. 23 PERSIARAN	BANDAR PUTRA BERTAM	13200	KEPALA BATAS	SEBERANG PERAI UTARA
965	MOHD HASSAN BIN ALI	BLOK A-G-02	BANDAR PUTRA BERTAM	13200	KEPALA BATAS	SEBERANG PERAI UTARA
966	SITI ZUIAH BINTI PUTEH	NO 8 PERSIARAN	BANDAR PUTRA BERTAM	13200	KEPALA BATAS	SEBERANG PERAI UTARA
967	SALMAH BT HASHIM	NO 6 PERSIARAN	BANDAR PUTRA BERTAM	13200	KEPALA BATAS	SEBERANG PERAI UTARA
968	LATIFFAH BINTI HASHIM	NO.12A PERSIARAN	BANDAR PUTRA BERTAM	13200	KEPALA BATAS	SEBERANG PERAI UTARA
969	JOHARI BIN AHMAD	BLOK B-G-8 FLAT	PERSIARAN SEKSYEN 6/9	13200	KEPALA BATAS	SEBERANG PERAI UTARA
970	JALIHA BINTI HASSAN	NO.40 PERSIARAN	BANDAR PUTRA BERTAM	13200	KEPALA BATAS	SEBERANG PERAI UTARA
971	SAMSUDIN BIN IBRAHIM	NO.62 PERSIARAN	BANDAR BERTAM PUTRA	13200	KEPALA BATAS	SEBERANG PERAI UTARA
972	MOHD SIDEK BIN BANSOR	NO.2 PERSIARAN	BANDAR PUTRA BERTAM	13200	KEPALA BATAS	SEBERANG PERAI UTARA
973	ALIAS BIN HUSSIN	NO.28 PERSIARAN	BANDAR PUTRA BERTAM	13200	KEPALA BATAS	SEBERANG PERAI UTARA
974	SHUHAIMI BIN MD NOOR	NO.47 PERSIARAN	BANDAR PUTRA BERTAM	13200	KEPALA BATAS	SEBERANG PERAI UTARA
975	ZAIN AZMAN BIN JALIL	NO.27 PERSIARAN	BANDAR PUTRA BERTAM	13200	KEPALA BATAS	SEBERANG PERAI UTARA
976	ZAINUL BIN DIN	No 12 Persiaran Seksyen 6/7	Bandar Putra Bertam	13200	KEPALA BATAS	SEBERANG PERAI UTARA
977	IZAT KHAN BIN PAINDA KHAN	NO.10 PERSIARAN	BANDAR PUTRA BERTAM	13200	KEPALA BATAS	SEBERANG PERAI UTARA
978	MD. FAUZI BIN HASSAN	NO.37 PERSIARAN	BANDAR PUTRA BERTAM	13200	KEPALA BATAS	SEBERANG PERAI UTARA
979	SAJAP BIN MASWAN	NO 84, PERSIARAN	BANDAR PUTRA BERTAM	13200	KEPALA BATAS	SEBERANG PERAI UTARA
980	MD ROSLAN BIN HASHIM	NO.1 PERSIARAN	BANDAR PUTRA BERTAM	13200	KEPALA BATAS	SEBERANG PERAI UTARA
981	SHAFIE LIM BIN ABDULLAH	NO.41 PERSIARAN	BANDAR PUTRA BERTAM	13200	KEPALA BATAS	SEBERANG PERAI UTARA
982	BADRO LIZA BIN ABDULLAH	NO 6 LORONG LIMONIA	BERTAM PERDANA 2	13200	KEPALA BATAS	SEBERANG PERAI UTARA
983	HAMDAN BIN HASHIM	NO.11 PERSIARAN	BANDAR PUTERA BERTAM	13200	KEPALA BATAS	SEBERANG PERAI UTARA
984	SALINA BINTI ATHMAN	NO 18 JALAN BERTAM	TAMAN BERTAM INDAH	13200	KEPALA BATAS	SEBERANG PERAI UTARA
985	MOHAMAD AZNAN BIN IBRAHIM	NO.33 PERSIARAN	BANDAR PUTRA BERTAM	13200	KEPALA BATAS	SEBERANG PERAI UTARA
986	ROSSIDI BIN ABDULLAH	NO.42 PERSIARAN	BANDAR PUTRA BERTAM	13200	KEPALA BATAS	SEBERANG PERAI UTARA
987	NORIZAN BIN ISHAK	NO.38 PERSIARAN	BANDAR PUTERA BERTAM	13200	KEPALA BATAS	SEBERANG PERAI UTARA
988	YUSOFF BIN ABD KADIR	NO 18 PERSIARAN	BANDAR PUTRA BERTAM	13200	KEPALA BATAS	SEBERANG PERAI UTARA
989	NIK ADLI BIN NIK ABDULLAH	NO.40 PERSIARAN	BANDAR PUTRA BERTAM	13200	KEPALA BATAS	SEBERANG PERAI UTARA
990	NORMI BINTI OTHMAN	No 11A, PERSIARAN	BANDAR PUTRA BERTAM	13200	KEPALA BATAS	SEBERANG PERAI UTARA
991	ABDUL LATIFF BIN ABDUL GHANI	NO.1-22-A PUTRA VILLA	BANDAR PUTRA BERTAM	13200	KEPALA BATAS	SEBERANG PERAI UTARA
992	SHAMSUDIN BIN CHI ROSE	NO.17 PERSIARAN	BANDAR PUTRA BERTAM	13200	KEPALA BATAS	SEBERANG PERAI UTARA
993	MOHD RODZI BIN DESA @	NO.145 PERSIARAN	BANDAR PUTERA BERTAM,	13200	KEPALA BATAS	SEBERANG PERAI UTARA
994	MUHAMADAZLIN BIN AHMAD	NO.23 PERSIARAN	BANDAR PUTRA BERTAM	13200	KEPALA BATAS	SEBERANG PERAI UTARA
995	SEAINI BIN KOSNAN	NO.4 PERSIARAN	BANDAR PUTRA BERTAM	13200	KEPALA BATAS	SEBERANG PERAI UTARA
996	JAMALUDIN BIN NAYAN	NO 5 PERSIARAN	BANDAR PUTRA BERTAM	13200	KEPALA BATAS	SEBERANG PERAI UTARA
997	AZHAR BIN BAKAR	NO.18 PERSIARAN	BANDAR PUTRA BERTAM	13200	KEPALA BATAS	SEBERANG PERAI UTARA
998	AZHARI BIN ISMAIL	NO.4 PERSIARAN	BANDAR PUTRA BERTAM	13200	KEPALA BATAS	SEBERANG PERAI UTARA
999	ZAKARIA BIN MAT	A-G-06 PERSIARAN	BANDAR PUTRA BERTAM	13200	KEPALA BATAS	SEBERANG PERAI UTARA
1000	ABDUL AZIZ BIN JAAFAR	NO 22 LORONG	BERTAM PERDANA 3	13200	KEPALA BATAS	SEBERANG PERAI UTARA
1001	FAUZI BIN NAYAN	NO.4 PERSIARAN	BANDAR PUTERA BERTAM	13200	KEPALA BATAS	SEBERANG PERAI UTARA
1002	AHMAD SIRHAN BIN OSMAN	NO.15 PERSIARAN	BANDAR PUTRA BERTAM	13200	KEPALA BATAS	SEBERANG PERAI UTARA
1003	MOHD RAZIFF BIN MD SHARIFF	NO.46 PERSIARAN	BANDAR PUTRA BERTAM	13200	KEPALA BATAS	SEBERANG PERAI UTARA
1004	ABDUL HALIM BIN MAHAD	NO 36 PERSIARAN	BANDAR PUTRA BERTAM	13200	KEPALA BATAS	SEBERANG PERAI UTARA
1005	RAMLI BIN AHMAD	NO.9 PERSIARAN	BANDAR PUTRA BERTAM	13200	KEPALA BATAS	SEBERANG PERAI UTARA
1006	ZAKARIA BIN MAN	NO.18 PERSIARAN	BANDAR PUTRA BERTAM	13200	KEPALA BATAS	SEBERANG PERAI UTARA
1007	NAINI BINTI HASHIM	AMANAH IKHTIAR	NO.9-1 DAN 11-1, JALAN	13200	KEPALA BATAS	SEBERANG PERAI UTARA
1008	AMLI BIN MOHD NOOR	NO.20 PERSIARAN	BANDAR PUTERA BERTAM	13200	KEPALA BATAS	SEBERANG PERAI UTARA
1009	SAIFUL AZAHAN BIN YUSOF	No.8, Persiaran Seksyen 3/19,	Bandar Putra Bertam	13200	KEPALA BATAS	SEBERANG PERAI UTARA
1010	JAMILAH BINTI ABD KARIM	NO.25, PESIARAN 5/12,	BANDAR PUTRA BERTAM	13200	KEPALA BATAS	SEBERANG PERAI UTARA

1011	MOHAMAD JAMIL BIN ABDUL	NO.49 PERSIARAN	BANDAR PUTRA BERTAM	13200	KEPALA BATAS	SEBERANG PERAI UTARA
1012	NAZRI BIN HASHIM	NO.2 PERSIARAN	BANDAR PUTRA BERTAM	13200	KEPALA BATAS	SEBERANG PERAI UTARA
1013	MOHD ALFATAH MOHD DARUS		6 PERSIARAN SEKSYEN 5/6	13200	KEPALA BATAS	SEBERANG PERAI UTARA
1014	ABD HALIM HAPIZ BIN KASIM	NO.6 PERSIARAN	BANDAR PUTRA BERTAM	13200	KEPALA BATAS	SEBERANG PERAI UTARA
1015	YUSDI BIN MD YUSOFF	NO.30, LORONG	TAMAN BERTAM PERDANA	13200	KEPALA BATAS	SEBERANG PERAI UTARA
1016	HAIRUL AZAM BIN HASSAN	NO.102 PERSIARAN	BANDAR PUTRA BERTAM	13200	KEPALA BATAS	SEBERANG PERAI UTARA
1017	NOR AZIAH BINTI MOHAMMED	NO.17 PERSIARAN	BANDAR PUTRA BERTAM	13200	KEPALA BATAS	SEBERANG PERAI UTARA
1018	MOHD HISHAM BIN BULAT	19 PERSIARAN	TAMAN PUTERA BERTAM	13200	KEPALA BATAS	SEBERANG PERAI UTARA
1019	ABD RAHMAN BIN ISMAIL	NO.38 PERSIARAN	BANDAR PUTRA BERTAM	13200	KEPALA BATAS	SEBERANG PERAI UTARA
1020	NADZRI BIN ABDUL MAJID	NO.25 JALAN BERTAM	TAMAN BERTAM PERMAI	13200	KEPALA BATAS	SEBERANG PERAI UTARA
1021	ANOOR BIN SHA`ARI	NO.30 PERSIARAN	BANDAR PUTRA BERTAM	13200	KEPALA BATAS	SEBERANG PERAI UTARA
1022	AZMAN BIN ABDUL JALIL	NO.48 PERSIARAN	BANDAR PUTRA BERTAM	13200	KEPALA BATAS	SEBERANG PERAI UTARA
1023	AHMAD KAMAL BIN ABU BAKAR	NO.129 PERSIARAN	BANDAR PUTRA BERTAM	13200	KEPALA BATAS	SEBERANG PERAI UTARA
1024	JASNI BIN ABU	NO.27 PERSIARAN	BANDAR PUTRA BERTAM	13200	KEPALA BATAS	SEBERANG PERAI UTARA
1025	MOHD FARDZI BIN ABDULLAH	NO 26 PERSIARAN	BANDAR PUTRA BERTAM	13200	KEPALA BATAS	SEBERANG PERAI UTARA
1026	NIK MOHD HUZAIDI BIN NIK	NO.74 PERSIARAN	BANDAR PUTRA BERTAM	13200	KEPALA BATAS	SEBERANG PERAI UTARA
1027	AHMAD SHUKRI BIN JUSOH	NO.46 PERSIARAN	BANDAR PUTRA BERTAM	13200	KEPALA BATAS	SEBERANG PERAI UTARA
1028	MOHD SHARAN BIN A. HAMID	113, PERSIARAN	BANDAR PUTRA BERTAM	13200	KEPALA BATAS	SEBERANG PERAI UTARA
1029	NASIRRUDIN BIN MAT	NO 35 LORONG SRI	TAMAN SRI INDAH	13200	KEPALA BATAS	SEBERANG PERAI UTARA
1030	AZHADI BIN AHMAD	NO 19 PERSIARAN	BANDAR PUTRA BERTAM	13200	KEPALA BATAS	SEBERANG PERAI UTARA
1031	MOHD NAZRI BIN CHI	NO.42 PERSIARAN	BANDAR PUTRA BERTAM	13200	KEPALA BATAS	SEBERANG PERAI UTARA
1032	MOHD ZAIDI BIN AHMAD	NO.11 PERSIARAN	BANDAR PUTRA BERTAM	13200	KEPALA BATAS	SEBERANG PERAI UTARA
1033	NOR AZMAN BIN MAT DAWAD	NO.25 PERSIARAN	BANDAR PUTRA BERTAM	13200	KEPALA BATAS	SEBERANG PERAI UTARA
1034	MOHD NAZAR BIN ABDULLAH	NO.25 PERSIARAN	BANDAR PUTRA BERTAM	13200	KEPALA BATAS	SEBERANG PERAI UTARA
1035	MOHD HILMI BIN SHAFII @ ALIAS	NO.15 PERSIARAN	BANDAR BERTAM PUTRA	13200	KEPALA BATAS	SEBERANG PERAI UTARA
1036	SHARUDIN BIN ISMAIL @	NO.27 PERSIARAN	BANDAR PUTRA BERTAM	13200	KEPALA BATAS	SEBERANG PERAI UTARA
1037	ISMAIL BIN MEHAT	NO.31 PERSIARAN	BANDAR PUTRA BERTAM	13200	KEPALA BATAS	SEBERANG PERAI UTARA
1038	RUHAYATI BINTI MOHAMAD	NO.2 PERSIARAN	BANDAR PUTRA BERTAM	13200	KEPALA BATAS	SEBERANG PERAI UTARA
1039	MAZNAH BINTI MAT	NO.39 PERSIARAN	BANDAR PUTERA BERTAM	13200	KEPALA BATAS	SEBERANG PERAI UTARA
1040	IRWAN BIN MUSTAPA BAKRI	NO.21 PERSIARAN	BANDAR PUTRA BERTAM	13200	KEPALA BATAS	SEBERANG PERAI UTARA
1041	SHAHDAT BIN AHMAD	NO.50 PERSIARAN	BANDAR PUTRA BERTAM	13200	KEPALA BATAS	SEBERANG PERAI UTARA
1042	NOOR AZLI BIN AHMAD	BLOK B-2-05	P/PURI MEKARSARI 1,	13200	KEPALA BATAS	SEBERANG PERAI UTARA
1043	MOHD NIZAM BIN CHE MAN	NO.25 PERSIARAN	BANDAR PUTRA BERTAM	13200	KEPALA BATAS	SEBERANG PERAI UTARA
1044	SITI QHALIJAH BINTI ABDUL	NO.35 PERSIARAN	BANDAR PUTRA BERTAM	13200	KEPALA BATAS	SEBERANG PERAI UTARA
1045	SITI ANISAH BINTI AB. WAHAB	22 PERSIARAN	BANDAR PUTRA BERTAM	13200	KEPALA BATAS	SEBERANG PERAI UTARA
1046	MUSA BIN MD NOR	NO.5 LORONG	BERTAM PERDANA	13200	KEPALA BATAS	SEBERANG PERAI UTARA
1047	MOHD SHUKRI BIN HANAPI	NO.23 PERSIARAN	BANDAR PUTRA BERTAM	13200	KEPALA BATAS	SEBERANG PERAI UTARA
1048	MOHD RODZI BIN AHMAD	NO.15 PERSIARAN	BANDAR PUTRA BERTAM	13200	KEPALA BATAS	SEBERANG PERAI UTARA
1049	SARIZAH BINTI SA`ARI	BLOK A-3-15	PANGSAPURI MEKAR SARI	13200	KEPALA BATAS	SEBERANG PERAI UTARA
1050	AHMAD HAFIZULLAH BIN	NO.12 PERSIARAN	BANDAR PUTRA BERTAM	13200	KEPALA BATAS	SEBERANG PERAI UTARA
1051	ISMIZA BINTI ISMAIL	BLOK A-01-06,	BANDAR PUTRA BERTAM	13200	KEPALA BATAS	SEBERANG PERAI UTARA
1052	ISFALIZA BINTI ISMAIL	NO. 3, PERSIARAN	BANDAR PUTRA BERTAM	13200	KEPALA BATAS	SEBERANG PERAI UTARA
1053	ZAKARIA BIN ABDULLAH	G-32-A LORONG INDERA	BANDAR PUTRA BERTAM	13200	KEPALA BATAS	SEBERANG PERAI UTARA
1054	MARZUKY BIN ARIFIN	NO.58 PERSIARAN	BANDAR PUTRA BERTM	13200	KEPALA BATAS	SEBERANG PERAI UTARA
1055	MOHD AMIRUDDIN BIN OMAR	NO. 70 LORONG	BANDAR PERDANA 2	13200	KEPALA BATAS	SEBERANG PERAI UTARA
1056	MOHAMAD NAWAR BIN AZET	NO 12, LORONG	BANDAR BARU BERTAM	13200	KEPALA BATAS	SEBERANG PERAI UTARA
1057	SHAMSUL HAILMI BIN SAID @	55 LORONG PINGGIRAN	BERTAM PERDANA 4	13200	KEPALA BATAS	SEBERANG PERAI UTARA
1058	MARINI BINTI ABDUL RAZAK	NO.6 PERSIARAN	BANDAR PUTRA BERTAM	13200	KEPALA BATAS	SEBERANG PERAI UTARA
1059	YUZAIDI BIN MD YUSOF		NO.2 PERSIARAN SEKSYEN	13200	KEPALA BATAS	SEBERANG PERAI UTARA
1060	MUHAMAD FAZIL BIN MOHAMAD	NO.40 PERSIARAN	BERTAM PUTRA BERTAM	13200	KEPALA BATAS	SEBERANG PERAI UTARA
1061	WAN ARIFF BIN WAN DAUD	NO 22 PERSIARAN	BANDAR PUTRA BERTAM	13200	KEPALA BATAS	SEBERANG PERAI UTARA
1062	NOR HAFIDZAH BINTI HARUN	NO.32 PERSIARAN	BANDAR PUTRA BERTAM	13200	KEPALA BATAS	SEBERANG PERAI UTARA
1063	NOORWAHIDA BINTI MUHAMMAD	NO.12 PERSIARAN	BANDAR PUITRA BERTAM	13200	KEPALA BATAS	SEBERANG PERAI UTARA
1064	MUHAMMAD FADZLI BIN ZAHARI	NO.5 PERSIARAN	BANDAR PUTERA BERTAM	13200	KEPALA BATAS	SEBERANG PERAI UTARA
1065	NUHAIRI BIN HAMDAN	NO 15 PERSIARAN	BANDAR PUTRA BERTAM	13200	KEPALA BATAS	SEBERANG PERAI UTARA
1066	CHE KU NORA BINTI CHE KU	NO.16 PERSIARAN	BANDAR PUTRA BERTAM	13200	KEPALA BATAS	SEBERANG PERAI UTARA
1067	ROHAIDAT BIN SUDIN	BLOK B-2-10	BANDAR PUTERA BERTAM	13200	KEPALA BATAS	SEBERANG PERAI UTARA
1068	SITI AISHAH BINTI MOHHAMMAD	NO.29 PERSIARAN	BANDAR PUTRA BERTAM	13200	KEPALA BATAS	SEBERANG PERAI UTARA
1069	MOHD SHAHRIZAD BIN ZAHARI	NO.16 PERSIARAN	BANDAR PUTRA BERTAM	13200	KEPALA BATAS	SEBERANG PERAI UTARA
1070	MOHD NIDZOM BIN MOHD	43, PERSIARAN	BANDAR PUTRA BERTAM	13200	KEPALA BATAS	SEBERANG PERAI UTARA
1071	ZARINA BINTI MOHD DIN	17 PERSIARAN	BANDAR PUTRA BERTAM	13200	KEPALA BATAS	SEBERANG PERAI UTARA
1072	NORLINA BINTI JAAFAR		NO 9 LINTANG 1, TAMAN	13200	KEPALA BATAS	SEBERANG PERAI UTARA
1073	MUHAMAD AZRI BIN SAZALI	NO.8 PERSIARAN	BANDAR PUTRA BERTAM	13200	KEPALA BATAS	SEBERANG PERAI UTARA
1074	MOHD ISA BIN BAKAR	NO.12 PERSIARAN	BANDAR PUTRA BERTAM	13200	KEPALA BATAS	SEBERANG PERAI UTARA
1075	MOHD TAUFIK BIN ABDUL HADY	NO.8 PERSIARAN	BANDAR PUTRA BERTAM	13200	KEPALA BATAS	SEBERANG PERAI UTARA
1076	SITI FAIRUZ BINTI NOOR HAZLAN	NO 22 PERSIARAAN	BANDAR PUTRA BERTAM	13200	KEPALA BATAS	SEBERANG PERAI UTARA
1077	ZAKIAH BINTI RASHID	NO.51 PERSIARAN	BANDAR PUTRA BERTAM	13200	KEPALA BATAS	SEBERANG PERAI UTARA
1078	SYARFA FURZANNE BT	NO 81 PERSIARAN	BANDAR PUTRA BERTAM	13200	KEPALA BATAS	SEBERANG PERAI UTARA
1079	MOHD SHAFIRHAN BIN WAN	NO 22 LORONG	TAMAN MEKARSARI	13200	KEPALA BATAS	SEBERANG PERAI UTARA
1080	NUR KHAIRUNNISA BINTI	NO.31 LORONG	BERTAM PERDANA	13200	KEPALA BATAS	SEBERANG PERAI UTARA
1081	NUR HASLINDA BINTI ABDUL	NO.29 PERSIARAN	BANDAR PUTRA BERTAM	13200	KEPALA BATAS	SEBERANG PERAI UTARA
1082	HAFIZI BIN MOHD ZAKI	BLOK A-G-3A, PSN	BANDAR PUTRA BERTAM	13200	KEPALA BATAS	SEBERANG PERAI UTARA
1083	MOHD AZRUL NAZRI BIN	BLOK A-3-06	BANDAR PUTRA BERTAM	13200	KEPALA BATAS	SEBERANG PERAI UTARA
1084	SITI NOORAINI BINTI YAHYA	BLOK B-3-10	BANDAR PUTRA BERTAM	13200	KEPALA BATAS	SEBERANG PERAI UTARA
1085	SITI NORHAYATIE BINTI ROSLAN	NO.14,PSN SEKSYEN	BANDAR PUTRA BERTAM	13200	KEPALA BATAS	SEBERANG PERAI UTARA
1086	MUHAMMAD FARIS BIN ASMUNI	NO 23 LORONG	BERTAM PERDANA 3	13200	KEPALA BATAS	SEBERANG PERAI UTARA
1087	MUHAMMAD KHAIRUL NIZAM BIN	NO. 59, PERSIARAN	BANDAR PUTRA BERTAM	13200	KEPALA BATAS	SEBERANG PERAI UTARA
1088	NOR ZALIKHA AFIFAH BT RAZALI	NO 59 PERSIARAN	BANDAR PUTERA BERTAM	13200	KEPALA BATAS	SEBERANG PERAI UTARA
1089	NORHANISAH BINTI NOORIZANI		NO 33, LORONG 31, TAMAN	13200	KEPALA BATAS	SEBERANG PERAI UTARA
1090	MOHAMAD IZZUDDIN SHAH BIN	B-G-3A, PERSIARAN	BANDAR PUTRA BERTAM,	13200	KEPALA BATAS	SEBERANG PERAI UTARA
1091	AL HADDAD MARKETING SDN	NO 3 JALAN DAGANGAN	PUSAT BANDAR BERTAM	13200	KEPALA BATAS	SEBERANG PERAI UTARA
1092	BALQIS BINTI MOHAMAT LUTFI	BLOK B-2-21 P/PURI	TAMAN MEKAR SARI	13200	KEPALA BATAS	SEBERANG PERAI UTARA
1093	WAN NUR AINA BALQIS BINTI	NO 42, PERSIARAN SEKSYEN 2/5, BANDAR PUTRA		13200	KEPALA BATAS	SEBERANG PERAI UTARA
1094	MUHAMMAD NAIM BIN MOHD	NO.44 PERSIARAN	BANDAR PUTRA BERTAM	13200	KEPALA BATAS	SEBERANG PERAI UTARA
1095	FATIN NUR LIYANA BINTI ABD	NO.17, PERSIARAN	BANDAR PUTRA BERTAM	13200	KEPALA BATAS	SEBERANG PERAI UTARA
1096	MUHAMMAD LUQMAN BIN RUSLI	NO.58, PERSIARAN	BANDAR PUTERA BERTAM	13200	KEPALA BATAS	SEBERANG PERAI UTARA
1097	MOHD MUAZ FARHAN BIN ZAIDI	749 JALAN PAYA KELADI	749 JALAN PAYA KELADI	13200	KEPALA BATAS	SEBERANG PERAI UTARA
1098	NUR FATIN AFIQAH BINTI MOHD	NO.15 PERSIARAN	NO.15 PERIARAN SEKSYEN	13200	KEPALA BATAS	SEBERANG PERAI UTARA
1099	NURA ADIELA BINTI NAZRI	NO.2 PERSIARAN	BANDAR PUTRA BERTAM	13200	KEPALA BATAS	SEBERANG PERAI UTARA
1100	MEGAT MUHAMMMAD HAZIQ BIN	NO 45 PERSIARAN	BANDAR PUTRA BERTAM	13200	KEPALA BATAS	SEBERANG PERAI UTARA
1101	MUHAMMAD HAZIQ IQBAL BIN	NO 5 PERSIARAN	BANDAR PUTRA BERTAM	13200	KEPALA BATAS	SEBERANG PERAI UTARA
1102	MUHAMAD RAFIQ BIN RASHIDI	NO 5 PERSIARAN	BANDAR PUTRA BERTAM	13200	KEPALA BATAS	SEBERANG PERAI UTARA

1103	NURUL IZZAH BINTI ABDUL	33, PERSIARAN	BANDAR PUTRA BERTAM	13200	KEPALA BATAS	SEBERANG PERAI UTARA
1104	MUHAMMAD SYAKIR BIN AZIZAN	NO 9 PERSIARAN	BANDAR PUTRA BERTAM	13200	KEPALA BATAS	SEBERANG PERAI UTARA
1105	QARYAH BANDAR PUTRA	MASJID BANDAR PUTRA	D/A SURAU AL-MUTAQQIN	13200	KEPALA BATAS	SEBERANG PERAI UTARA
1106	I M PRO SUPPLY AND SERVICES	NO 23 PERSIARAN	BANDAR PUTRA BERTAM	13200	KEPALA BATAS	SEBERANG PERAI UTARA
1107	SK BERTAM PUTRA	JALAN SEKSYEN 4,	BANDAR PUTRA BERTAM	13200	KEPALA BATAS	SEBERANG PERAI UTARA
1108	AMIRUL HAKIM BIN MD FISAL	NO.30 LORONG	BERTAM PERDANA 2	13200	KEPALA BATAS	SEBERANG PERAI UTARA
1109	MUHAMMAD AQIL AMZAR BIN	RUMAH PENOLONG	MRSM KEPALA BATAS	13200	KEPALA BATAS	SEBERANG PERAI UTARA
1110	SYAZWINA BATRISYIA BINTI	NO.48 LRG BENDAHARA	BERTAM PERDANA 2	13200	KEPALA BATAS	SEBERANG PERAI UTARA
1111	IMRAN AFIF FARHI BIN MD	NO 2,PERSIARAN	BANDAR PUTRA BERTAM	13200	KEPALA BATAS	SEBERANG PERAI UTARA
1112	MUHAMMAD AMIRUL AIMAN BIN	NO.16 LORONG LIMONIA	BERTAM PERDANA 2		KEPALA BATAS	SEBERANG PERAI UTARA
1113	MUHAMAD FIRDAUS BIN MOHD	NO 26 LORONG	NO 26 LORONG PANGLIMA	13200	KEPALA BATAS	SEBERANG PERAI UTARA
1114	MUHAMAD ARIF BIN MD RIZAL	NO. 70, LORONG	BERTAM PERDANA 3,	13200	KEPALA BATAS	SEBERANG PERAI UTARA
1115	NURFARAH SYAMIM BINTI	NO. 18, LORONG	TAMAN BERTAM PERDANA,	13200	KEPALA BATAS	SEBERANG PERAI UTARA
1116	NURIN ADRIANY BINTI AHMAD	NO 24, LORONG	BANDAR BERTAM PERDANA	13200	KEPALA BATAS	SEBERANG PERAI UTARA
1117	NUR AZRINA BINTI MOHD	NO 20, JALAN	TAMAN BERTAM PERDANA	13200	KEPALA BATAS	SEBERANG PERAI UTARA
1118	NUR AFRINA AFIQAH BINTI	25, LORONG	BERTAM PERDANA 2	13200	KEPALA BATAS	SEBERANG PERAI UTARA
1119	MUHAMMAD SHAFIQ BIN ALIAS	NO 32 LORONG	TAMAN BERTAM PERDANA	13200	KEPALA BATAS	SEBERANG PERAI UTARA
1120	MIERA SYAHEERA HANI BINTI	NO 16 MEDAN MAJU 4	TAMAN HAJI ABDULLAH	13200	KEPALA BATAS	SEBERANG PERAI UTARA
1121	MUHAMMAD YUSRI SUFI BIN	NO. 60, LORONG	BERTAM PERDANA,	13200	KEPALA BATAS	SEBERANG PERAI UTARA
1122	AHMAD NOR AKMAL MUSTAQIM	15, LORONG BENTARA	BERTAM PERDANA 3	13200	KEPALA BATAS	SEBERANG PERAI UTARA
1123	NURAINA AMIRAH BINTI	NO6, LORONG BENTARA	TAMAN BERTAM PERDANA	13200	KEPALA BATAS	SEBERANG PERAI UTARA
1124	MUHAMMAD HAIKAL BIN	NO.5,PERSIARAN BERTAM 2/1A,PENANG GOLF		13200	KEPALA BATAS	SEBERANG PERAI UTARA
1125	NORSYAZWANI BINTI ABDUL	NO.14 , LORONG	BANDAR BERTAM	13200	KEPALA BATAS	SEBERANG PERAI UTARA
1126	AMEERAH NUR ADEEBA BINTI	NO. 25 LORONG	13200 KEPALA BATAS	13200	KEPALA BATAS	SEBERANG PERAI UTARA
1127	NABIHAH BINTI MD RIZAL	NO. 70 LORONG	BERTAM PERDANA 3	13200	KEPALA BATAS	SEBERANG PERAI UTARA
1128	INTAN NURZAKIAH BINTI MOHD	55, LORONG BENTARA 5	TAMAN BERTAM PERDANA	13200	KEPALA BATAS	SEBERANG PERAI UTARA
1129	NABIHA UZMA BINTI MOHAMAD	NO. 1, LORONG	BERTAM PERDANA	13200	KEPALA BATAS	SEBERANG PERAI UTARA
1130	NOR FARZANA BINTI MD FISAL	NO.3O, LORONG	BERTAM PERDANA 2	13200	KEPALA BATAS	SEBERANG PERAI UTARA
1131	SARAH ALEEYA BINTI MOHAMAD	43 LORONG	LAKEHOMES, BERTAM	13200	KEPALA BATAS	SEBERANG PERAI UTARA
1132	NUR AIN FAQIHAH BT		RUMAH TIMBALAN	13200	KEPALA BATAS	SEBERANG PERAI UTARA
1133	SUMENING BINTI SURIA	A - 2 - 02 SEKSYEN 6	BANDAR PUTRA BERTAM	13200	KEPALA BATAS	SEBERANG PERAI UTARA
1134	AL HADDAD MART SDN BHD	NO 3 JALAN DAGANGAN	PUSAT BANDAR BERTAM	13200	KEPALA BATAS	SEBERANG PERAI UTARA
1135	ZAITON BINTI ISMAIL	NO. 7 JALAN	BERTAM PERDANA 2	13200	KEPALA BATAS	SEBERANG PERAI UTARA
1136	SITI FATIMAH BINTI BAHARI	NO 2 LORONG	BERTAM PERDANA	13200	KEPALA BATAS	SEBERANG PERAI UTARA
1137	MARIAM BINTI HASHIM	NO 1187	KG TOK BEDU	13200	KEPALA BATAS	SEBERANG PERAI UTARA
1138	CHE JAM BINTI YAHAYA		7454 PERMATANG	13200	KEPALA BATAS	SEBERANG PERAI UTARA
1139	ABDUL KUDUS BIN ABDUL	NO.28 LRG PANGLIMA	BANDAR BERTAM PERDANA	13200	KEPALA BATAS	SEBERANG PERAI UTARA
1140	AHMAD TAJUDDIN BIN ABDUL	NO.4 LORONG	BANDAR BERTAM PERDANA	13200	KEPALA BATAS	SEBERANG PERAI UTARA
1141	KHATON BEE BINTI ABDUL	NO. 25, LORONG	BERTAM PERDANA	13200	KEPALA BATAS	SEBERANG PERAI UTARA
1142	MD LAZIM BIN SAAD	NO.24 LORONG	TAMAN BERTAM PERDANA	13200	KEPALA BATAS	SEBERANG PERAI UTARA
1143	RAMLI BIN SARIJO	LOT 4632, KG	BERTAM PERDANA 4	13210	KEPALA BATAS	SEBERANG PERAI UTARA
1144	KAMARIAH BINTI OTHMAN	NO.10 LORONG	BERTAM PERDANA 3	13200	KEPALA BATAS	SEBERANG PERAI UTARA
1145	WAN AHMAD HIFNI BIN WAN	NO.25 LORONG	BERTAM PERDANA 2	13200	KEPALA BATAS	SEBERANG PERAI UTARA
1146	KAMARUDIN BIN OTHMAN	NO.35 LRG BENTARA 11	TAMAN BERTAM PERDANA	13200	KEPALA BATAS	SEBERANG PERAI UTARA
1147	AHMAD JALALLUDIN BIN	NO.2 LORONG BENTARA	BERTAM PERDANA 3	13200	KEPALA BATAS	SEBERANG PERAI UTARA
1148	RAJA BADRUL HISAM BIN RAJA	NO 1, LORONG	TAMAN BERTAM PERDANA	13200	KEPALA BATAS	SEBERANG PERAI UTARA
1149	SHARUDIN BIN BAKAR	NO 3, MEDAN MAJU 1	TAMAN HAJI ABDULLAH	13200	KEPALA BATAS	SEBERANG PERAI UTARA
1150	NORAINI BINTI CHE MAT	NO.9 LORONG	TAMAN BERTAM PERDANA	13200	KEPALA BATAS	SEBERANG PERAI UTARA
1151	CHE MAHANI BINTI YUSOFF	NO 30 LORONG	BERTAM PERDANA 3	13200	KEPALA BATAS	SEBERANG PERAI UTARA
1152	NOORAZITA BINTI EUSOPE	NO 31, LORONG	TAMAN BERTAM PERDANA	13200	KEPALA BATAS	SEBERANG PERAI UTARA
1153	ABD LATIFF BIN MOHAMAD	NO.18 LORONG	BERTAM PERDANA 3	13200	KEPALA BATAS	SEBERANG PERAI UTARA
1154	ALIAS BIN MID	NO 32 LORONG	BERTAM PERDANA 2	13200	KEPALA BATAS	SEBERANG PERAI UTARA
1155	JA`AFAR BIN ABD WAHAB	NO.15 LORONG	BERTAM PERDANA 2	13200	KEPALA BATAS	SEBERANG PERAI UTARA
1156	ABDUL RAZAK BIN SAAD	NO 29 LORONG	TAMAN BERTAM PERDANA	13200	KEPALA BATAS	SEBERANG PERAI UTARA
1157	ZAIDI BIN ISMAIL	NO.4 LORONG BENTARA	BERTAM PERDANA	13200	KEPALA BATAS	SEBERANG PERAI UTARA
1158	ZAINUDDIN BIN ITHNIN	NO.37 LORONG	BERTAM PERDANA	13200	KEPALA BATAS	SEBERANG PERAI UTARA
1159	SITI HAWA BINTI SAPIAN	NO 5 LORONG BENTARA	BANDAR BARU BERTAM	13200	KEPALA BATAS	SEBERANG PERAI UTARA
1160	ZARINA BINTI DARUS	NO. 1 LORONG	Taman Bertam Perdana 3	13200	KEPALA BATAS	SEBERANG PERAI UTARA
1161	MOHD ROZI BIN GHAZALI	NO.27 LORONG	BERTAM PERDANA	13200	KEPALA BATAS	SEBERANG PERAI UTARA
1162	MOHD FAUZI BIN RAMLI	NO.27 LORONG	BERTAM PERDANA 3	13200	KEPALA BATAS	SEBERANG PERAI UTARA
1163	NORASIKIN BINTI OMAR	SB TBP 4561 PBA (B)	KAMPUNG AMAN	13200	KEPALA BATAS	SEBERANG PERAI UTARA
1164	MAZLAN BIN HASHIM	NO.31 JALAN PANGLIMA	TAMAN BERTAM PERDANA	13200	KEPALA BATAS	SEBERANG PERAI UTARA
1165	ROSLI BIN MD YUSOF	NO.8 LORONG	BERTAM PERDANA 3	13200	KEPALA BATAS	SEBERANG PERAI UTARA
1166	ILIAS BIN MOHAMAD	NO 24 LORONG	TAMAN BERTAM PERDANA	13200	KEPALA BATAS	SEBERANG PERAI UTARA
1167	ZAITON BINTI MAN	58, LORONG	BERTAM PERDANA 3	13200	KEPALA BATAS	SEBERANG PERAI UTARA
1168	AHMAD SUKRI BIN ABDUL AZIZ	NO.1 LORONG LIMONIA	BERTAM LAKESIDE,	13200	KEPALA BATAS	SEBERANG PERAI UTARA
1169	ZAFRY BIN ELLIAS	NO.17 LORONG	BERTAM PERDANA 2,	13200	KEPALA BATAS	SEBERANG PERAI UTARA
1170	BADRI BIN HASSAN	NO.6 LORONG LIMUNIA	BERTAM PERDANA 2	13200	KEPALA BATAS	SEBERANG PERAI UTARA
1171	JASRI BIN KASSIM	NO.13 LRG	TAMAN BERTAM PERDANA	13200	KEPALA BATAS	SEBERANG PERAI UTARA
1172	NORIZAM BIN ABD AZIZ	NO.18 LORONG	BERTAM PERDANA	13200	KEPALA BATAS	SEBERANG PERAI UTARA
1173	SABRI BIN ISMAIL	NO. 63 LORONG	BERTAM PERDANA 3	13200	KEPALA BATAS	SEBERANG PERAI UTARA
1174	ANUAR BIN MD DESA	NO.9 LORONG BENTARA	BERTAM PERDANA	13200	KEPALA BATAS	SEBERANG PERAI UTARA
1175	OMAR BIN WEH	NO.14 LORONG	TAMAN BERTAM PERDANA	13200	KEPALA BATAS	SEBERANG PERAI UTARA
1176	ROHPE AH BINTI MAT REJAB	NO 24 LORONG	BERTAM PERDANA 3	13200	KEPALA BATAS	SEBERANG PERAI UTARA
1177	MUNIR BIN MUSTAFA	NO 49 LORONG	BERTAM PERDANA	13200	KEPALA BATAS	SEBERANG PERAI UTARA
1178	WAN KAMAL BIN KHALID	NO 1,LORONG	BERTAM PERDANA	13200	KEPALA BATAS	SEBERANG PERAI UTARA
1179	NORASIKIN BINTI NOR	NO.15 LORONG HULU	BERTAM PERDANA 3	13200	KEPALA BATAS	SEBERANG PERAI UTARA
1180	NORYATI BINTI SHAARI	NO 33 LORONG	TAMAN BERTAM PERDANA	13200	KEPALA BATAS	SEBERANG PERAI UTARA
1181	ROSLAN BIN ABOO BAKAR	NO. 25 LORONG	BERTAM PERDANA 3	13200	KEPALA BATAS	SEBERANG PERAI UTARA
1182	ABD HALIM BIN ABD RAHAMAN	NO.73 LRG PANGLIMA	BERTAM PERDANA 3	13200	KEPALA BATAS	SEBERANG PERAI UTARA
1183	CHIK BINTI MAT ZIN	NO.30 LORONG	BERTAM PERDANA	13200	KEPALA BATAS	SEBERANG PERAI UTARA
1184	MOHD FAIZAL BIN MAT RIFIN	NO.9 LORONG BENTARA	BERTAM PERDANA 3	13200	KEPALA BATAS	SEBERANG PERAI UTARA
1185	MOHD SHUKRI BIN ISHAK	NO.48 LRG BENDAHARA	BERTAM PERDANA 2	13200	KEPALA BATAS	SEBERANG PERAI UTARA
1186	SALIMAH BINTI JAMHOR	NO 30 LORONG	TAMAN BERTAM PERDANA	13200	KEPALA BATAS	SEBERANG PERAI UTARA
1187	YUSRI BIN AZALI	NO.27 LRG BENDAHARA	BERTAM PERDANA 2	13200	KEPALA BATAS	SEBERANG PERAI UTARA
1188	ISMAIL BIN IBRAHIM	NO.26 LRG SHABANDAR	BERTAM PERDANA	13200	KEPALA BATAS	SEBERANG PERAI UTARA
1189	ROSLI BIN SULONG	No.16 Jalan panglima 1		13200	KEPALA BATAS	SEBERANG PERAI UTARA
1190	SAYUTI BIN BAHARI	NO.44 LORONG	TAMAN BERTAM PERDANA	13200	KEPALA BATAS	SEBERANG PERAI UTARA
1191	ABU BAKAR BIN MUSTAFA	NO.1 LORONG	BERTAM PERDANA 3	13200	KEPALA BATAS	SEBERANG PERAI UTARA
1192	ZURAINI BINTI MOHD YUSOFF		NO.15, LORONG 15	13200	KEPALA BATAS	SEBERANG PERAI UTARA
1193	ZULKIFLI BIN MAHMUD	NO.5 LRG HULUIBALANG	TAMAN BERTAM PERDANA	13200	KEPALA BATAS	SEBERANG PERAI UTARA
1194	HAYATI BINTI MOHD YUSOFF	NO.50 LORONG MEKAR	TAMAN MEKAR SARI	13200	KEPALA BATAS	SEBERANG PERAI UTARA

1195	MD HILMI BIN SAID	NO 39, LORONG	BERTAM PERDANA	13200	KEPALA BATAS	SEBERANG PERAI UTARA
1196	A ZIZAH BINTI SAAD	NO 1 LORONG BENTARA	TAMAN BERTAM PERDANA	13200	KEPALA BATAS	SEBERANG PERAI UTARA
1197	MAHDZIR BIN MAT	NO.53 LORONG	BERTAM PERDANA 3	13200	KEPALA BATAS	SEBERANG PERAI UTARA
1198	NOR SHAM BIN MOHAMAD	NO. 37 Lorong	Seberang Perai Utara	13200	KEPALA BATAS	SEBERANG PERAI UTARA
1199	MOHD ZAKRI BIN SHAARI	NO.40 LRG PANGLIMA	BERTAM PERDANA 3	13200	KEPALA BATAS	SEBERANG PERAI UTARA
1200	CHE WANGI BINTI AHMAD	NO.15 LRG	TAMAN BERTAM PERDANA	13200	KEPALA BATAS	SEBERANG PERAI UTARA
1201	ISMAIL BIN HASAN @ YUSUF	NO.4 LORONG	TAMAN BERTAM PERDANA	13200	KEPALA BATAS	SEBERANG PERAI UTARA
1202	MUHAMMAD BIN ABDU RAHMAN	NO.6 LORONG BENTARA	BERTAM PERDANA 3	13200	KEPALA BATAS	SEBERANG PERAI UTARA
1203	NOORAZIAN BINTI SULTHAN	NO 70, LORONG	BERTAM PERDANA 3	13200	KEPALA BATAS	SEBERANG PERAI UTARA
1204	RASHIDI BIN ABDULLAH	NO.17 LORONG	TAMAN BERTAM PERDANA	13200	KEPALA BATAS	SEBERANG PERAI UTARA
1205	ISPANDI BIN ISMAIL	NO.29 LRG PANGLIMA 8	BERTAM PERDANA 3	13200	KEPALA BATAS	SEBERANG PERAI UTARA
1206	JAMALUDIN BIN ISMAIL	NO.59 LRG PANGLIMA	TAMAN BERTAM PERDANA	13200	KEPALA BATAS	SEBERANG PERAI UTARA
1207	FATAHIYAH BINTI ELIAS	NO.31 LORONG	BERTAM PERDANA 2	13200	KEPALA BATAS	SEBERANG PERAI UTARA
1208	SAIFOL ANUAR BIN MANSOR	NO.13 LORONG	TAMAN BERTAM PERDANA	13200	KEPALA BATAS	SEBERANG PERAI UTARA
1209	BAHARUDIN BIN AHMAD		NO 14 PERSIARAN	13200	KEPALA BATAS	SEBERANG PERAI UTARA
1210	AZHAR BIN OTHMAN	NO.4 LORONG BENTARA	13 TAMAN BERTAM	13200	KEPALA BATAS	SEBERANG PERAI UTARA
1211	OTHMAN BIN WAHAB	NO.9 LORONG	BERTAM PERDANA 3	13200	KEPALA BATAS	SEBERANG PERAI UTARA
1212	MOHD RAFI BIN ZAINUN	NO.23 LORONG	BERTAM PERDANA 3	13200	KEPALA BATAS	SEBERANG PERAI UTARA
1213	AHMAD AZHAR BIN IBRAHIM	NO. 20, LORONG BENTARA	14, BERTAM PERDANA	13200	KEPALA BATAS	SEBERANG PERAI UTARA
1214	NOR AZHAR BIN MOHD SAAD	NO.34 LORONG	BERTAM PERDANA	13200	KEPALA BATAS	SEBERANG PERAI UTARA
1215	MOHD SAHAROHPUDIN BIN	NO.6 LORONG LIMONIA	BERTAM PERDANA 2	13200	KEPALA BATAS	SEBERANG PERAI UTARA
1216	SITI AJAR BINTI AHMAD	NO.45 LORONG	BERTAM PERDANA 3	13200	KEPALA BATAS	SEBERANG PERAI UTARA
1217	MOHAMMAD NAZRI BIN IBRAHIM	NO.12 LORONG	TAMAN BERTAM PERDANA	13200	KEPALA BATAS	SEBERANG PERAI UTARA
1218	MALEK BIN MEHAT	NO.15 LORONG	BERTAM PERDANA 3	13200	KEPALA BATAS	SEBERANG PERAI UTARA
1219	MOHD SABRI BIN MOHAMED	NO.5 LRG HULUBALANG	BERTAM PERDANA 3	13200	KEPALA BATAS	SEBERANG PERAI UTARA
1220	ROHANA BINTI NAPIAH	NO 26 LORONG	BERTAM PERDANA	13200	KEPALA BATAS	SEBERANG PERAI UTARA
1221	AMRAN BIN AHMED	NO.10 PERSIARAN	PENANG GOLF RESORT	13200	KEPALA BATAS	SEBERANG PERAI UTARA
1222	AHMAD TERMIZI BIN ISMAIL	NO.14 LRG BENTARA 12	TAMAN BERTAM PERDANA	13200	KEPALA BATAS	SEBERANG PERAI UTARA
1223	MD NOR AZAM BIN RAZALI	NO.15, LORONG	BERTAM PERDANA 3	13200	KEPALA BATAS	SEBERANG PERAI UTARA
1224	AZLYALI BIN ABDUL AZIZ	NO.55 LORONG	BERTAM PERDANA 3	13200	KEPALA BATAS	SEBERANG PERAI UTARA
1225	MOHAMAD NAZRI BIN MAT NOOR	NO 59, LORONG	BERTAM PERDANA 3,	13200	KEPALA BATAS	SEBERANG PERAI UTARA
1226	MURNIYATI BINTI SAID	NO. 19 LORONG	TAMAN BERTAM PERDANA	13200	KEPALA BATAS	SEBERANG PERAI UTARA
1227	AMRI BIN ABD GHANI	NO.7 LRG SHAHBANDAR	BERTAM PERDANA 3	13200	KEPALA BATAS	SEBERANG PERAI UTARA
1228	MOHD TARMIZI BIN YAHYA	NO.13 LORONG	BERTAM PERDANA 2	13200	KEPALA BATAS	SEBERANG PERAI UTARA
1229	NOR AZMAN BIN HARUN	NO.9 LORONG	BERTAM PERDANA 3	13200	KEPALA BATAS	SEBERANG PERAI UTARA
1230	AZIZUL AKMAL BIN ISMAIL	NO.2 LORONG	BERTAM PERDANA 3	13200	KEPALA BATAS	SEBERANG PERAI UTARA
1231	MOHD NAZRI BIN OTHMAN	NO.26 LRG PANGLIMA	TAMAN BERTAM PERDANA	13200	KEPALA BATAS	SEBERANG PERAI UTARA
1232	NUR HISYAM BIN HASHIM	NO.14 LORONG	TAMAN BERTAM PERDANA	13200	KEPALA BATAS	SEBERANG PERAI UTARA
1233	AHMALEENA PHANKADAE	NO 30 PANGLIMA 24	BANDAR BERTAM PERDANA	13200	KEPALA BATAS	SEBERANG PERAI UTARA
1234	MOHD NIZAM BIN SAHAD	NO 62 LORONG	BERTAM PERDANA 2	13200	KEPALA BATAS	SEBERANG PERAI UTARA
1235	SOFIUDDIN BIN MOHAMAD ISA	NO.31 LORONG	BERTAM PERDANA 3	13200	KEPALA BATAS	SEBERANG PERAI UTARA
1236	RIDUAN BIN BASIR	NO.9 LORONG BENTARA	TAMAN BERTAM PERDANA	13200	KEPALA BATAS	SEBERANG PERAI UTARA
1237	MOHAMMAD NAIM BIN YUSOFF	NO11,LORONG	TAMAN BERTAM PERDANA	13200	KEPALA BATAS	SEBERANG PERAI UTARA
1238	ROZINAH BINTI GHAZALI	NO.17 LORONG	TAMAN BERTAM PERDANA	13200	KEPALA BATAS	SEBERANG PERAI UTARA
1239	MOHAMAD TASUDIN BIN	NO 7 LORONG HULU	BERTAM PERDANA 3	13200	KEPALA BATAS	SEBERANG PERAI UTARA
1240	RUSLINA BINTI RAMLI	NO.2, LORONG SHAH	TAMAN BERTAM PERDANA	13200	KEPALA BATAS	SEBERANG PERAI UTARA
1241	AZMAN BIN ISMAIL	NO.13 LORONG	TAMAN BERTAM PERDANA	13200	KEPALA BATAS	SEBERANG PERAI UTARA
1242	FAIZUL AMIN BIN MOHAMAD	NO.16 LRG BENTARA 20	TAMAN BERTAM PERDANA	13200	KEPALA BATAS	SEBERANG PERAI UTARA
1243	HARTINI BINTI ABD GHANI	NO.9 LRG BENTARA 25	BERTAM PERDANA 3	13200	KEPALA BATAS	SEBERANG PERAI UTARA
1244	TAJUL ARIFFIN BIN MASRON	NO.2 LORONG BENTARA	TAMAN BERTAM PERDANA	13200	KEPALA BATAS	SEBERANG PERAI UTARA
1245	SAIFUL NIZAM BIN WARRIS	NO.40 LORONG	BERTAM PERDANA 2	13200	KEPALA BATAS	SEBERANG PERAI UTARA
1246	HUSMIZAM BIN HUSAIN	NO 11A PERSIARAN	BANDAR PUTRA BERTAM	13200	KEPALA BATAS	SEBERANG PERAI UTARA
1247	ZUGERI BIN ABD GHANI	NO.27 LORONG	TAMAN BERTAM PERDANA	13200	KEPALA BATAS	SEBERANG PERAI UTARA
1248	MUHAMAD AFFENDY BIN YAHYA	NO.9 LORONG BENTARA	TAMAN BERTAM PERDANA	13200	KEPALA BATAS	SEBERANG PERAI UTARA
1249	AHMAD AKMAL BIN IBRAHIM	NO. 42 LORONG	BERTAM PERDANA 3	13200	KEPALA BATAS	SEBERANG PERAI UTARA
1250	HAZEMIN BINTI HARUN	NO.15 LORONG	TAMAN BERTAM PERDANA	13200	KEPALA BATAS	SEBERANG PERAI UTARA
1251	YUSRI BIN ABU BAKAR	MAKTAB RENDAH SAINS	JALAN BERTAM	13200	KEPALA BATAS	SEBERANG PERAI UTARA
1252	MOHD AQIMUAJIBY BIN YUSOFF	NO 32, LORONG	BERTAM PERDANA 3	13200	KEPALA BATAS	SEBERANG PERAI UTARA
1253	NOOR AZFIZAH BINTI MAT	NO. 74 LORONG	TAMAN BERTAM PERDANA	13200	KEPALA BATAS	SEBERANG PERAI UTARA
1254	MOHD FAISAL BIN MOHD NASIB	NO.14 LORONG	PINGGIRAN BERTAM	13200	KEPALA BATAS	SEBERANG PERAI UTARA
1255	MOHD FAZLI BIN WAN CHIK	NO.71 LORONG	BERTAM PERDANA 3	13200	KEPALA BATAS	SEBERANG PERAI UTARA
1256	MOHAMAD ZAMRI BIN AHMAD	NO 36 LORONG	BERTAM PERDANA 3	13200	KEPALA BATAS	SEBERANG PERAI UTARA
1257	MUHAMMAD NIZAM BIN ISMAIL	NO.23 LORONG	BERTAM PERDANA 3	13200	KEPALA BATAS	SEBERANG PERAI UTARA
1258	MAZLIZAM BIN AHMAD	NO. 31 LORONG	BANDAR BERTAM PERDANA	13200	KEPALA BATAS	SEBERANG PERAI UTARA
1259	MOHD BASHIR BIN BAKAR	NO.28 LRG PANGLIMA	TAMAN BERTAM PERDANA	13200	KEPALA BATAS	SEBERANG PERAI UTARA
1260	SYARIFULLAH BIN ISMAIL	NO.42, LORONG	BERTAM PERDANA 3	13200	KEPALA BATAS	SEBERANG PERAI UTARA
1261	ROSNI BINTI ARIFFIN	NO 7 LORONG HULU	BERTAM PERDANA 3	13200	KEPALA BATAS	SEBERANG PERAI UTARA
1262	MUHAMMAD AFIF BIN OSMAN	NO.14 MEDAN MAJU 2	TMN HJ ANDULLAH FAHIM	13200	KEPALA BATAS	SEBERANG PERAI UTARA
1263	MOHD SALMIE BIN MOHD SAAD	NO.15 LORONG	BERTAM PERDANA 3	13200	KEPALA BATAS	SEBERANG PERAI UTARA
1264	NOR ASMADI BIN BAHAROM	NO.15 LORONG	BERTAM PERDANA	13200	KEPALA BATAS	SEBERANG PERAI UTARA
1265	RASHIDI BIN A RASHID	NO26 JALAN PANGLIMA	TAMAN BERTAM PERDANA	13200	KEPALA BATAS	SEBERANG PERAI UTARA
1266	AZHAR BIN AHMAD	NO.69 LORONG	BERTAM PERDANA 3	13200	KEPALA BATAS	SEBERANG PERAI UTARA
1267	NORMEE JULEIZA BINTI ISMAIL	NO.26 LORONG	BERTAM PERDANA 3	13200	KEPALA BATAS	SEBERANG PERAI UTARA
1268	JEFFRI BIN HAMID	NO 77 LORONG	BERTAM PERDANA 3,	13200	KEPALA BATAS	SEBERANG PERAI UTARA
1269	KAIROL NIZAM BIN AHMED	NO.58 LORONG	TAMAN BERTAM PERDANA	13200	KEPALA BATAS	SEBERANG PERAI UTARA
1270	SULAIMAN BIN MAN	NO.13 LORONG	TAMAN BERTAM PERDANA	13200	KEPALA BATAS	SEBERANG PERAI UTARA
1271	HASIN BIN OTHMAN	NO.2 LORONG BENTARA	BERTAM PERDANA 3	13200	KEPALA BATAS	SEBERANG PERAI UTARA
1272	MOHD SALLEH BIN HASHIM	NO.40 LRG	BERTAM PERDANA 3	13200	KEPALA BATAS	SEBERANG PERAI UTARA
1273	AMZARI BIN ABD RAZAK	NO.40 JALAN	TAMAN BERTAM PERDANA	13200	KEPALA BATAS	SEBERANG PERAI UTARA
1274	MD ZAKI BIN MD RASDI	NO.37 PERSIARAN	BANDAR PUTRA BERTAM	13200	KEPALA BATAS	SEBERANG PERAI UTARA
1275	NOR RIZAL BINTI IBRAHIM	NO.102 JALAN	BERTAM PERDANA 3	13200	KEPALA BATAS	SEBERANG PERAI UTARA
1276	ZAHRIL BIN MD YUSOF	NO.21 LRG PANGLIMA	TAMAN BERTAM PERDANA	13200	KEPALA BATAS	SEBERANG PERAI UTARA
1277	NORAZHAR BINTI MD SHARIF	NO.44 LORONG	BERTAM PERDANA 3	13200	KEPALA BATAS	SEBERANG PERAI UTARA
1278	NASOPIAN BIN CHE AMAD	NO. 7 LORONG	BERTAM PERDANA 3	13200	KEPALA BATAS	SEBERANG PERAI UTARA
1279	ZAINAB BINTI ISMAIL	NO.29 LORONG	BERTAM PERDANA 3	13200	KEPALA BATAS	SEBERANG PERAI UTARA
1280	SYED AHMAD NASHRUL BIN	NO.17 LORONG	BERTAM PERDANA 4	13200	KEPALA BATAS	SEBERANG PERAI UTARA
1281	AYUSNIDA BINTI TAHRIN	NO.1 LORONG	BERTAM PERDANA	13200	KEPALA BATAS	SEBERANG PERAI UTARA
1282	MOHD MUHSEN BIN MOHD	NO.29 LORONG	BERTAM PERDANA	13200	KEPALA BATAS	SEBERANG PERAI UTARA
1283	EZAWATY BINTI RAZLAN	NO.75 LORONG	BERTAM PERDANA 3	13200	KEPALA BATAS	SEBERANG PERAI UTARA
1284	MOHAMAD JAMIL BIN HUSSIN	NO.8 LORONG BENTARA	BERTAM PERDANA	13200	KEPALA BATAS	SEBERANG PERAI UTARA
1285	MOHD FAIZAL BIN SUKRI	NO.32 LORONG	BERTAM PERDANA 3	13200	KEPALA BATAS	SEBERANG PERAI UTARA
1286	NORAZIMAN BIN AZIZAN	NO.9 LORONG	TAMAN BERTAM PERDANA	13200	KEPALA BATAS	SEBERANG PERAI UTARA

1287	MOHD SHUKRI BIN DIN	8 LRG BENTARA 24	BERTAM PERDANA	13200	KEPALA BATAS	SEBERANG PERAI UTARA
1288	ROSLI BIN ZAKARIA	NO.31 LORONG	TAMAN BERTAM PERDANA	13200	KEPALA BATAS	SEBERANG PERAI UTARA
1289	ROSSIDI BIN SAMSUDIN	NO.44 LRG PANGLIMA	BERTAM PERDANA 3	13200	KEPALA BATAS	SEBERANG PERAI UTARA
1290	SYARIMAN BIN ABDUL RAZAK	NO 30 LORONG	BERTAM PERDANA 3	13200	KEPALA BATAS	SEBERANG PERAI UTARA
1291	AZRI BIN ABDUL HALIM	NO.34 LRG PANGLIMA	TAMAN BERTAM PERDANA	13200	KEPALA BATAS	SEBERANG PERAI UTARA
1292	ROSZITA BINTI ABD RAZAK	NO 1 LORONG	BERTAM PERDANA 3	13200	KEPALA BATAS	SEBERANG PERAI UTARA
1293	CHE ANUAR BIN CHE IBRAHIM	NO 9 LORONG	BERTAM PERDANA 3	13200	KEPALA BATAS	SEBERANG PERAI UTARA
1294	MOHAMAD ZULKIFLI BIN CHE	NO.110 JALAN	TAMAN BERTAM PERDANA	13200	KEPALA BATAS	SEBERANG PERAI UTARA
1295	ROHAIYU BINTI MAN	NO.5 LORONG BENTARA	BERTAM PERDANA	13200	KEPALA BATAS	SEBERANG PERAI UTARA
1296	JUNAIDAH BINTI OMAR	NO.26 LRG PANGLIMA	TAMAN BERTAM PERDANA	13200	KEPALA BATAS	SEBERANG PERAI UTARA
1297	SHAMSUL BIN MAJID	B-G-25 PANGSAPURI	LORONG MEKAR SARI 14	13200	KEPALA BATAS	SEBERANG PERAI UTARA
1298	NOR HASNAN BIN MUSA	NO. 25 LORONG	BERTAM PERDANA 3	13200	KEPALA BATAS	SEBERANG PERAI UTARA
1299	AKHTAR BIN ABD KADER	NO 94 LORONG	BERTAM PERDANA 3	13200	KEPALA BATAS	SEBERANG PERAI UTARA
1300	MOHAMAD NAAIM BIN ALI	NO.10 LRG BENTARA 8	TAMAN BERTAM PERDANA	13200	KEPALA BATAS	SEBERANG PERAI UTARA
1301	SITI FADZILLAH BINTI MOHD	NO 22 LORONG HULU	BERTAM PERDANA 3	13200	KEPALA BATAS	SEBERANG PERAI UTARA
1302	YUSMAR BIN YUSUFF	NO.60 LORONG	BERTAM PERDANA	13200	KEPALA BATAS	SEBERANG PERAI UTARA
1303	AZIZAN BIN ARIFFIN	NO.18 LORONG	BERTAM PERDANA 3	13200	KEPALA BATAS	SEBERANG PERAI UTARA
1304	ZUNAIDAH BINTI OTHMAN	NO.52 LRG PANGLIMA	BERTAM PERDANA 3	13200	KEPALA BATAS	SEBERANG PERAI UTARA
1305	ZAINOL AKMAR BIN AHMAD	NO 16 LORONG	TAMAN ALAMANDA	13200	KEPALA BATAS	SEBERANG PERAI UTARA
1306	NASMAAZAM BIN NASRUN	70 LORONG	BERTAM PERDANA 3	13200	KEPALA BATAS	SEBERANG PERAI UTARA
1307	MOHD BAKERI BIN ISMAIL	NO.57 LORONG	TAMAN BERTAM PERDANA	13200	KEPALA BATAS	SEBERANG PERAI UTARA
1308	NORAZMAH BINTI MOHD SHAFRI	NO.10 LORONG	TAMAN BERTAM PERDANA	13200	KEPALA BATAS	SEBERANG PERAI UTARA
1309	MASLIZA BINTI MANSOR	NO 43 LORONG	BERTAM PERDANA 3	13200	KEPALA BATAS	SEBERANG PERAI UTARA
1310	ABDUL MALIK BIN JEE @	NO.26 LORONG	BERTAM PERDANA 4	13200	KEPALA BATAS	SEBERANG PERAI UTARA
1311	NURFARIDAH BINTI JABIR	KUARTERS ILP KEPALA	LOT 2022, JALAN TUN	13200	KEPALA BATAS	SEBERANG PERAI UTARA
1312	ROSMALIZA BINTI ABD RAHIM	NO.15 LRG BENTARA 15	TAMAN BERTAM PERDANA	13200	KEPALA BATAS	SEBERANG PERAI UTARA
1313	NORIYAH BINTI ABU BAKAR	NO. 49, LORONG	BERTAM PERDANA 3	13200	KEPALA BATAS	SEBERANG PERAI UTARA
1314	MOHD SAIFUL IZZUAR BIN A.	NO 55 MEDAN MAJU	TMN HAJI ABDULLAH FAHIM	13200	KEPALA BATAS	SEBERANG PERAI UTARA
1315	YUSLINDA BINTI YAAKUB	61, LORONG	BERTAM PERDANA 3,	13200	KEPALA BATAS	SEBERANG PERAI UTARA
1316	RIDDUAN BIN ABDUL RAZAK	NO.28 LRG	BERTAM PERDANA 3	13200	KEPALA BATAS	SEBERANG PERAI UTARA
1317	MUHAMMAD BIN BASARUDDIN	1010	PERMATANG BERTAM	13200	KEPALA BATAS	SEBERANG PERAI UTARA
1318	NURUL HUDA BINTI YAHAYA	NO.110 JALAN	TAMAN BERTAM PERDANA	13200	KEPALA BATAS	SEBERANG PERAI UTARA
1319	ASREAWADEY BIN MOD ISHAK	NO 27 LORONG	TAMAN BERTAM PERDANA	13200	KEPALA BATAS	SEBERANG PERAI UTARA
1320	SYIFUL MASDEE BIN ADUAN	NO 9 LORONG BENTARA	TAMAN BERTAM PERDANA	13200	KEPALA BATAS	SEBERANG PERAI UTARA
1321	NOOREHSAN BIN MOHAMED	NO.29 LORONG	TAMAN BERTAM PERDANA	13200	KEPALA BATAS	SEBERANG PERAI UTARA
1322	MOHD FARIZ BIN MOHD AKHTAR	MRSM KEPALA BATAS	JALAN TUN HAMDAN	13200	KEPALA BATAS	SEBERANG PERAI UTARA
1323	MUHAMMAD ALWEE BIN PAWAN	NO.8 LRG HULUBALANG	BERTAM PERDANA 3	13200	KEPALA BATAS	SEBERANG PERAI UTARA
1324	NORIDA BINTI ABU BAKAR	NO.24 LORONG	BERTAM PERDANA	13200	KEPALA BATAS	SEBERANG PERAI UTARA
1325	MUHAMAD DESA BIN MINAI	NO.24 LORONG	BERTAM PERDANA	13200	KEPALA BATAS	SEBERANG PERAI UTARA
1326	MOHAMMAD FIRDAUS BIN	NO. 27 LORONG	BERTAM PERDANA 3	13200	KEPALA BATAS	SEBERANG PERAI UTARA
1327	MUHAMAD RIZAL BIN ABDUL	NO. 65, LORONG	BERTAM PERDANA 3	13200	KEPALA BATAS	SEBERANG PERAI UTARA
1328	NORFASHA BINTI ABD MAJID	NO 9 LORONG	TAMAN BERTAM PERDANA	13200	KEPALA BATAS	SEBERANG PERAI UTARA
1329	MOHAMAD HAFIZ BIN ABAS	NO.19 BERTAM	LORONG HULUBALANG 7	13200	KEPALA BATAS	SEBERANG PERAI UTARA
1330	MOHD RAZIS BIN HASHIM	NO 20 PERSIARAN	BANDAR PUTRA BERTAM	13200	KEPALA BATAS	SEBERANG PERAI UTARA
1331	SITI AISHAH BINTI SAARI	NO.9 LORONG	BERTAM PERDANA 3	13200	KEPALA BATAS	SEBERANG PERAI UTARA
1332	MOHD SHAHIR BIN SHUIB	NO.3 LORONG	TAMAN BERTAM PERDANA	13200	KEPALA BATAS	SEBERANG PERAI UTARA
1333	MOHD HAFIZ BIN HASHIM	NO.4 LRG HULUBALANG	BERTAM PERDANA 3	13200	KEPALA BATAS	SEBERANG PERAI UTARA
1334	RAFIDAH BINTI SHAARI	NO.8 LRG HULUBALANG	BERTAM PERDANA 3	13200	KEPALA BATAS	SEBERANG PERAI UTARA
1335	NUR RAIHAN BINTI AZMI	NO. 7 LORONG	BERTAM PERDANA 3	13200	KEPALA BATAS	SEBERANG PERAI UTARA
1336	MOHD SHAHRUL AZLAN BIN	NO.48 LRG HULU	TAMAN BERTAM PERDANA	13200	KEPALA BATAS	SEBERANG PERAI UTARA
1337	MOHD ZUBIR BIN ABU HASSAN	B-2-17 PANGSAPURI	LORONG MEKAR SARI 14	13200	KEPALA BATAS	SEBERANG PERAI UTARA
1338	MOHAMAD BIN ISMAIL		2596G JALAN PAYA KELADI	13200	KEPALA BATAS	SEBERANG PERAI UTARA
1339	MOHAMAD JASMIN BIN SABLI	NO 27, LORONG	BERTAM PERDANA 3	13200	KEPALA BATAS	SEBERANG PERAI UTARA
1340	MOHD HAFIZ BIN SABRI	NO 15, JALAN	BERTAM PERDANA	13200	KEPALA BATAS	SEBERANG PERAI UTARA
1341	SITI NORAZIDA BINTI AMIR	NO 49,LORONG	BERTAM PERDANA 3	13200	KEPALA BATAS	SEBERANG PERAI UTARA
1342	MOHD ZUHAIRI BIN AHMAD	NO 14 PERSIARAN	BANDAR PUTRA BERTAM	13200	KEPALA BATAS	SEBERANG PERAI UTARA
1343	MOHAMMAD AISAMUDDIN BIN	NO.28 LORONG LIMONIA	BERTAM PERDANA 2	13200	KEPALA BATAS	SEBERANG PERAI UTARA
1344	NOORSUIATI BINTI YAHAYA	NO. 19 LORONG	BERTAM PERDANA	13200	KEPALA BATAS	SEBERANG PERAI UTARA
1345	MOHD FAUZI BIN MANSOR	NO. 96 LORONG	BERTAM PERDANA 3	13200	KEPALA BATAS	SEBERANG PERAI UTARA
1346	NOR ATIKAH BINTI ABDUL KADIR	NO 26 PERSIARAN	BANDAR PUTRA BERTAM	13200	KEPALA BATAS	SEBERANG PERAI UTARA
1347	SITI RAZAIMA BINTI ABDUL	NO.65, LORONG	LAKEHOME BERTAM	13200	KEPALA BATAS	SEBERANG PERAI UTARA
1348	HARTINI BINTI YUNUS	NO 23 LORONG	TAMAN BERTAM PERDANA	13200	KEPALA BATAS	SEBERANG PERAI UTARA
1349	NOOR ATIKAH BINTI RAMLI	NO 3 LORONG	BERTAM PERDANA 4	13200	KEPALA BATAS	SEBERANG PERAI UTARA
1350	MOHAMAD HEZMEEN BIN RAHIM	NO.9 PERSIARAN	PENANG GOLF 2 (PGR2)	13200	KEPALA BATAS	SEBERANG PERAI UTARA
1351	TAHA BIN MOHD MYDEEN	NO.888	KAMPUNG KOVIL	13200	KEPALA BATAS	SEBERANG PERAI UTARA
1352	SALEHUDDIN BIN ABDUL MANAN	NO 19 LORONG	BERTAM PERDANA	13200	KEPALA BATAS	SEBERANG PERAI UTARA
1353	MOHD NORASWAT BIN KAMAL	NO.17 LORONG	BERTAM PERDANA 4	13200	KEPALA BATAS	SEBERANG PERAI UTARA
1354	ARIFAH BINTI SAIDIN	NO 27 LORONG HULU	TAMAN BERTAM PERDANA	13200	KEPALA BATAS	SEBERANG PERAI UTARA
1355	MOHAMMED RAZIN BIN AMEER	5, LORONG BERTAM RIA	TAMAN BERTAM RIA	13100	KEPALA BATAS	SEBERANG PERAI UTARA
1356	MIOR FARHANSYUKRI BIN MIOR	NO 30, LORONG	BERTAM PERDANA 2	13200	KEPALA BATAS	SEBERANG PERAI UTARA
1357	MOHAMMAD AZREEN BIN ISMAIL	No 92 jalan Panglima 1	Taman bertam Perdana	13200	KEPALA BATAS	SEBERANG PERAI UTARA
1358	MUHAMMAD SAIFUL AMRI BIN	NO.20, LORONG	BERTAM PERDANA 2	13200	KEPALA BATAS	SEBERANG PERAI UTARA
1359	ISA BIN AHMAD	SURAU AR- RIDWAN	BERTAM 6 PGR 2	13200	KEPALA BATAS	SEBERANG PERAI UTARA
1360	MUHAMMAD SYAFIQ BIN MOHD	32 LORONG BENTARA 6	BANDAR BERTAM PERDANA	13200	KEPALA BATAS	SEBERANG PERAI UTARA
1361	MUKHLIS HAKIMI BIN MD HAYAZI	22 LORONG LIMONIA 12	BERTAM PERDANA 2	13200	KEPALA BATAS	SEBERANG PERAI UTARA
1362	NABILAH BINTI MD RIZAL	NO. 70, LORONG	BERTAM PERDANA 3	13200	KEPALA BATAS	SEBERANG PERAI UTARA
1363	MUHAMMAD ARIF BIN MUZAMMIL	NO 53, LORONG	BERTAM LAKESIDE	13200	KEPALA BATAS	SEBERANG PERAI UTARA
1364	SITI SAFIRAH BINTI YUSRI	27 LORONG	BERTAM PERDANA 2	13200	KEPALA BATAS	SEBERANG PERAI UTARA
1365	AINUN NAJIHAH BINTI AMIR	NO 43 LORONG LIMONIA	BERTAM PERDANA 2	13200	KEPALA BATAS	SEBERANG PERAI UTARA
1366	INTAN SARAHLINA BINTI MOHD	NO 107 LORONG	KEPALA BATAS PULAU	13200	KEPALA BATAS	SEBERANG PERAI UTARA
1367	NUR HIDAYAH BINTI MOHD	NO.27 LORONG	BERTAM PERDANA 3	13200	KEPALA BATAS	SEBERANG PERAI UTARA
1368	FARAH ILYANI BINTI ROSLAN	NO. 20, LORONG SERI	TAMAN SERI INDAH	13200	KEPALA BATAS	SEBERANG PERAI UTARA
1369	MURSHID HAFIZI BIN MD HAYAZI			13200	KEPALA BATAS	SEBERANG PERAI UTARA
1370	NUR NAJIHAH BINTI ROSLI	NO 8, LORONG BENTARA 7, BANDAR BARU BERTAM		13200	KEPALA BATAS	SEBERANG PERAI UTARA
1371	MUHAMMAD FIRDAUS ASYRAAF	NO. 11, LORONG	BERTAM PERDANA 2	13200	KEPALA BATAS	SEBERANG PERAI UTARA
1372	MOHAMAD SYARIQUL HUZNI BIN	NO 26 LORONG	BERTAM LAKEVIEW	13200	KEPALA BATAS	SEBERANG PERAI UTARA
1373	DANIAL FAKHRI BIN MD KHADRI	NO. 2, PERSIARAN	BANDAR PUTRA BERTAM	13200	KEPALA BATAS	SEBERANG PERAI UTARA
1374	MUHAMMAD AMIRUL BIN	NO 6 LORONG BENTARA	BERTAM PERDANA 3	13200	KEPALA BATAS	SEBERANG PERAI UTARA
1375	NURUL IZZAH BINTI AZIZAN	NO. 53 LORONG	BERTAM PERDANA 3	13200	KEPALA BATAS	SEBERANG PERAI UTARA
1376	AMIRAH FAREEHA BINTI AMIR	NO 43, LORONG	BERTAM PERDANA 2	13200	KEPALA BATAS	SEBERANG PERAI UTARA
1377	NUR ARINA IZZATI BINTI KAIROL	NO 58, LORONG	TAMAN BERTAM PERDANA	13200	KEPALA BATAS	SEBERANG PERAI UTARA
1378	MUHAMMAD AMEER ADDEEN	NO,25	LORONG SHAHBANDAR 3,	13200	KEPALA BATAS	SEBERANG PERAI UTARA

1379	MUHAMMAD FAIZ IMAN BIN	NO 8 LORONG	TAMAN ALAMANDA	13200	KEPALA BATAS	SEBERANG PERAI UTARA
1380	MUHAMMAD NAIM BIN RASHIDI	NO.17,LORONG	BERTAM PERDANA	13200	KEPALA BATAS	SEBERANG PERAI UTARA
1381	NUR SHAFIQAH BINTI ROZI	NO 6, JALAN	BERTAM PERDANA 3	13200	KEPALA BATAS	SEBERANG PERAI UTARA
1382	NUR WANI BINTI NOR ISHAM		NO 27 LORONG BENTARA 8,	13200	KEPALA BATAS	SEBERANG PERAI UTARA
1383	AINUL MARDHIAH BT MOHD	NO.3, LORONG	BERTAM PERDANA 2	13200	KEPALA BATAS	SEBERANG PERAI UTARA
1384	MUHAMMAD SYAKEER HILFIE	NO.16 MEDAN MAJU 4	TAMAN HAJI ABDULLAH	13200	KEPALA BATAS	SEBERANG PERAI UTARA
1385	MUAFAKAT MRSM KEPALA	MAKTAB RENDAH SAINS	JALAN TUN HAMDAN	13200	KEPALA BATAS	SEBERANG PERAI UTARA
1386	MASJID ABDULLAH FAHIM SPU	JLN TUN HAMDAN	SHEIKH TAHIR	13200	KEPALA BATAS	SEBERANG PERAI UTARA
1387	HALIHUL JAMAN ABDUL HAMEED	NO.14 LRG PANGLIMA 8	BERTAM PERDANA 3	13200	KEPALA BATAS	SEBERANG PERAI UTARA
1388	WAKIL ZAKAT AR-RIDHUAN	SURAU AR-RIDHUAN	PENANG GOLF RESORT	13200	KEPALA BATAS	SEBERANG PERAI UTARA

MESYUARAT PERTAMA PENGGAL KEDUA
DEWAN UNDANGAN NEGERI PULAU PINANG
YANG KELIMA BELAS
24 MEI 2024

PERKARA : 5(A)(XVIII)16

SOALAN BERTULIS OLEH AHLI KAWASAN BERTAM
YB DATO' SERI REEZAL MERICAN BIN NAINA MERICAN

16. Perincikan mengikut kawasan DUN dalam Parlimen Kepala Batas, bilangan penerima, nilai bantuan dan jenis bantuan yang telah disalurkan oleh Jabatan Kebajikan Masyarakat pada tahun 2022 dan 2023.

    (a) Senaraikan nama dan alamat penerima bantuan kebajikan tersebut.

YB LIM SIEW KHIM
MENJAWAB BAGI PIHAK YAB KETUA MENTERI

16. Perincian bilangan penerima, nilai bantuan dan jenis bantuan yang telah disalurkan oleh Jabatan Kebajikan Masyarakat pada tahun 2022 hingga 2023 mengikut kawasan DUN dalam Parlimen Kepala Batas adalah seperti di **LAMPIRAN A**.

    (a) Senarai nama dan alamat penerima bantuan kebajikan adalah seperti di **LAMPIRAN B.**

LAMPIRAN A

PERINCIAN BILANGAN PENERIMA DAN PERBELANJAAN DARI TAHUN 2022 HINGGA 2023
PARLIMEN KEPALA BATAS

SKIM BANTUAN	DUN						JUMLAH	
	N.01 PENAGA		N.02 BERTAM		N.03 PINANG TUNGGAL			
	BIL. KES	PERBELANJAAN (RM)	BIL. KES	PERBELANJAAN (RM)	BIL. KES	PERBELANJAAN (RM)	BIL. KES	PERBELANJAAN (RM)
BKK	94	572,400.00	40	766,000.00	47	290,400.00	181	1,628,800.00
BWE	114	684,000.00	78	468,000.00	83	498,000.00	275	1,650,000.00
EPOKU	140	756,000.00	129	696,000.00	71	383,400.00	340	1,836,000.00
BTB	101	363,600.00	118	424,800.00	69	248,000.00	288	1,036,800.00
BPT	42	252,000.00	35	126,000.00	20	72,000.00	97	450,000.00
BAES	26	108,360.00	19	103,800.00	13	51,000.00	58	263,160.00
JUMLAH	517	2,736,360.00	419	2,584,600.00	303	1,542,800.00	1239	6,864,760.00

Nota*
1. BKK (BANTUAN KANAK-KANAK)
2. BWE (BANTUAN WARGA EMAS)
3. EPOKU (ELAUN PEKERJA ORANG KURANG UPAYA)
4. BTB (BANTUAN OKU TIDAK BERUPAYA BEKERJA)
5. BPT (BANTUAN PENJAGAAN OKU / PESAKIT KRONIK TERLANTAR)
6. BAES (BANTUAN AGENDA EKONOMI SAKSAMA)

SENARAI NAMA DAN ALAMAT PENERIMA BANTUAN KEBAJIKAN
PARLIMEN KEPALA BATAS
N.01 PENAGA TUNGGAL
BANTUAN AGENDA EKONOMI SAKSAMA (BAES)

No.	Nama Pemohon / Penerima	Jantina	Bangsa	Agama	Alamat Surat Menyurat	Skim Bantuan
1	ANGGELINE A/P MARIMUTHU	Perempuan	India	KRISTIAN	NO.23, PERSIARAN SEKSYEN 6/20,TAMAN BANDAR PUTRA BERTAM	Skim Bantuan Negeri
2	CHE JAM BINTI AWANG	Perempuan	Melayu	ISLAM	2695 PERMATANG BENDAHARI	Skim Bantuan Negeri
3	SITI SALEHAN BINTI ADNAN	Perempuan	Melayu	ISLAM	1097 C JALAN PERMATANG RAWA	Skim Bantuan Negeri
4	JAMALIAH @ CHE NAH BINTI ISMAIL	Perempuan	Melayu	ISLAM	DI SB. 102, UNIT 1, LAHAR ENDIN	Skim Bantuan Negeri
5	SURIAWATI BINTI SULAIMAN	Perempuan	Melayu	ISLAM	429 MUKIM 1 KUALA MUDA(melalui lorong desa kuala muda 26)	Skim Bantuan Negeri
6	SHAHARUN BIN AHMAD	Lelaki	Melayu	ISLAM	SB TS 5681UNIT - 3TEPI LAUT	Skim Bantuan Negeri
7	AHMAD BIN NAYAN	Lelaki	Melayu	ISLAM	10874 KOTA AUR	Skim Bantuan Negeri
8	CHE MAZLAN BIN CHE NOH	Lelaki	Melayu	ISLAM	SB 974 RANTAU PANJANG	Skim Bantuan Negeri
9	HAMIDAH BINTI AWANG KECHIK	Perempuan	Melayu	ISLAM	NO.29 LORONG DESA KUALA MUDA 12TAMAN DESA KUALA MUDA	Skim Bantuan Negeri
10	AHMAD ASYRAF BIN MOHD PAMI	Lelaki	Melayu	ISLAM	NO 1038 PERMATANG SINTOK	Skim Bantuan Negeri
11	AZMI BIN HASSAN @ HASHIM	Lelaki	Melayu	ISLAM	NO.9283 JALAN PASIR GEBUPERMATANG RAWA	Skim Bantuan Negeri
12	YUSMEE BIN MAT YUSOFF	Lelaki	Melayu	ISLAM	10881 KUALA MUDA	Skim Bantuan Negeri
13	SALMAH BINTI AB RAHMAN	Perempuan	Melayu	ISLAM	NO 19, LORONG DESA KUALA MUDATAMAN DESA KUALA MUDA	Skim Bantuan Negeri
14	MUNAH @ HATIJAH BINTI ISMAIL	Perempuan	Melayu	ISLAM	NO.6171 KAMPUNG BARU	Skim Bantuan Negeri
15	MOHD ROHAIMI BIN ABU BAKAR	Lelaki	Melayu	ISLAM	NO 2589PULAU MERTAJAM	Skim Bantuan Negeri
16	SITI HABSAH BINTI AHMAD	Perempuan	Melayu	ISLAM	NO. 3665 LAHAR KEPARKEPALA BATAS	Skim Bantuan Negeri
17	YUSNIZA BINTI HASAN	Perempuan	Melayu	ISLAM	SB 1448 UNIT 3 KAMPUNG TEPI LAUTPASIR GEBU	Skim Bantuan Negeri
18	NORAZAH BINTI AWANG	Perempuan	Melayu	ISLAM	NO 3064 PERMATANG BOGAK	Skim Bantuan Negeri
19	AZIMAH BT ZAINUDIN	Perempuan	Melayu	ISLAM	NO 291, LAHAR KEPAR	Skim Bantuan Negeri
20	NORMAH BINTI WAN	Perempuan	Melayu	ISLAM	6300 JLN PASIR GEBUKG. DUA PULUH	Skim Bantuan Negeri
21	MANSHOR BIN AHMAD	Lelaki	Melayu	ISLAM	TS 5826PERMATANG TOK JAYA	Skim Bantuan Negeri
22	HAIZAL BIN MUHAMAD	Lelaki	Melayu	ISLAM	PT 281 KUALA MUDA	Skim Bantuan Negeri
23	IBRAHIM BIN MAN	Lelaki	Melayu	ISLAM	NO 17 LORONG 4DESA KUALA MUDA	Skim Bantuan Negeri
24	LU TAU MENG	Lelaki	Cina	BUDDHA	NO 1076 BAKAR KAPOR	Skim Bantuan Negeri
25	CHE YUSOP BIN CHE MAN	Lelaki	Melayu	ISLAM	NO 15 LORONG 20TAMAN DESA KUALA MUDA	Skim Bantuan Negeri
26	HAMIDAH BINTI SALLEH	Perempuan	Melayu	ISLAM	23 PERMATANG BENDAHARI	Skim Bantuan Negeri

SENARAI NAMA DAN ALAMAT PENERIMA BANTUAN KEBAJIKAN
PARLIMEN KEPALA BATAS
N.02 BERTAM
BANTUAN AGENDA EKONOMI SAKSAMA (BAES)

No.	Nama Pemohon / Penerima	Jantina	Bangsa	Agama	Alamat Surat Menyurat	Skim Bantuan
1	NURHALIS ADZHAR BIN GHAZALI	Lelaki	Melayu	ISLAM	SB 68 PBA-A PERMATANG SINTOK	Skim Bantuan Negeri
2	HONG AH HUAT	Lelaki	Cina	BUDDHA	NO 7,LORONG SERI INDAH 5,TAMAN SERI INDAH,	Skim Bantuan Negeri
3	NORHIDAYAH BINTI MAHMUD	Perempuan	Melayu	ISLAM	NO.3101 PERMATANG BERTAM	Skim Bantuan Negeri
4	ROSZITA BINTI ABD RAZAK	Perempuan	Melayu	ISLAM	LOT 2473 JALAN BESAR	Skim Bantuan Negeri
5	MOHAMAD ROSZI BIN SAAD	Lelaki	Melayu	ISLAM	7690 A JALAN LUBOK MERIAMTASEK GELUGOR	Skim Bantuan Negeri
6	SUBARMANIAN A/L SUPPIAH	Lelaki	India	HINDU	NO 40 LORONG WAWASAN 7BANDAR PERDANA 2	Skim Bantuan Negeri

No.	Nama Pemohon / Penerima	Jantina	Bangsa	Agama	Alamat Surat Menyurat	Skim Bantuan
7	NAGALIGAM A/L THANNIMALY	Lelaki	India	HINDU	LOT 22 JALAN BERTAM	Skim Bantuan Negeri
8	MOHD FARDZI BIN ABDULLAH	Lelaki	Melayu	ISLAM	NO.27 PERSIARAN SEKSYEN 6/7	Skim Bantuan Negeri
9	THANASEGAR A/L APPAROO	Lelaki	India	HINDU	NO.26 LORONG BERTAM INDAH 36TAMAN BERTAM INDAH	Skim Bantuan Negeri
10	SHAFREZA BINTI SAMSUDIN	Perempuan	Melayu	ISLAM	NO.11 PERSIARAN SEKSYEN 5/10BANDAR PUTRA BERTAM	Skim Bantuan Negeri
11	NOORJAN BINTI KASIM	Perempuan	Melayu	ISLAM	NO.1372 BELAKANG PASAR AWAMPERMATANG MANGGIS	Skim Bantuan Negeri
12	NOR ATHIKAH BINTI MOHD YUSOF	Perempuan	Melayu	ISLAM	TS 4711 PERMATANG TINGGI B	Skim Bantuan Negeri
13	SITI MERYAM BINTI KHALID	Perempuan	Melayu	ISLAM	NO 312 PAYA KELADI HUJUNG	Skim Bantuan Negeri
14	DEVE A/P SUPRAMANIAM	Perempuan	India	HINDU	NO 9105, KAMPUNG KOVIL	Skim Bantuan Negeri
15	ZAKARIA BIN RAMLI	Lelaki	Melayu	ISLAM	NO. 809,PERMATANG TINGGI C,	Skim Bantuan Negeri
16	SABAPATHY A/L GANGATHARAM	Lelaki	India	HINDU	NO. 2171 JALAN TIGAPONGSU SERIBU	Skim Bantuan Negeri
17	SRIDEVEE A/P ARJUNAN	Perempuan	India	HINDU	90,JALAN PANGLIMA 1,BERTAM PERDANA	Skim Bantuan Negeri
18	AISHAH BINTI MEH @ ISMAIL	Perempuan	Melayu	ISLAM	NO 861KAMPUNG PAYA	Skim Bantuan Negeri
19	AMBIGA DEVI A/P RAJANDRAN	Perempuan	India	HINDU	NO 5150 JALAN KLINIK LAMA	Skim Bantuan Negeri

SENARAI NAMA DAN ALAMAT PENERIMA BANTUAN KEBAJIKAN
PARLIMEN KEPALA BATAS
N.03 PINANG TUNGGAL
BANTUAN AGENDA EKONOMI SAKSAMA (BAES)

No.	Nama Pemohon / Penerima	Jantina	Bangsa	Agama	Alamat Surat Menyurat	Skim Bantuan
1	HASMAWATI BINTI KAMIS	Perempuan	Melayu	ISLAM	NO 6790KAMPUNG PERMATANG LANGSAT	Skim Bantuan Negeri
2	IRWAN SHAH BIN SAIDIN	Lelaki	Melayu	ISLAM	NO. 9320, KAMPUNG LEMBAH RAJA,PINANG TUNGGAL	Skim Bantuan Negeri
3	AZMI BIN MAHMAD	Lelaki	Melayu	ISLAM	55 LORONG SERI MENERONG 4TAMAN SERI MENERONG	Skim Bantuan Negeri
4	OMI SELAMAH BINTI HUSSEIN	Perempuan	Melayu	ISLAM	SB 1270 UNIT 2LOT 2350 JLN KG BARU SG KOROK	Skim Bantuan Negeri
5	MOHD FADZLEE BIN MOHD SAAD	Lelaki	Melayu	ISLAM	6706, PERMATANG TINGGI CJLN. PAYA KELADIKEPALA BATAS	Skim Bantuan Negeri
6	MOHD FAUZI BIN HASSAN	Lelaki	Melayu	ISLAM	731 PERMATANG TINGGI B	Skim Bantuan Negeri
7	NORAZIMAH BINTI ABDULLAH	Perempuan	Melayu	ISLAM	10633 KAMPUNG SELAMAT	Skim Bantuan Negeri
8	HALIMAH BINTI ARIFIN	Perempuan	Melayu	ISLAM	NO.638PERMATANG LANGSAT	Skim Bantuan Negeri
9	ROBERT A/L MANI	Lelaki	India	HINDU	B-G-18 PANGSAPURI MEKARSARI 1LORONG MEKAR SARI 14TAMAN MEKAR SARI	Skim Bantuan Negeri
10	LAI LEE FUNG	Perempuan	Cina	BUDDHA	NO 81PERSIARAN SEKSYEN 3/9BANDAR PUTRA BERTAM	Skim Bantuan Negeri
11	MOHD SUFIAN BIN MAT NATI	Lelaki	Melayu	ISLAM	112JALAN SERI MENERONG 3TAMAN SERI MENERONG	Skim Bantuan Negeri
12	LIM YAM CHING	Perempuan	Cina	BUDDHA	NO 187 PERMATANG LANGSATPINANG TUNGGAL	Skim Bantuan Negeri
13	UBAIDULLAH BIN MOHAMED YUSOFF	Lelaki	Melayu	ISLAM	NO. 6477 PERMATANG SETAR	Skim Bantuan Negeri

MESYUARAT PERTAMA PENGGAL KEDUA
DEWAN UNDANGAN NEGERI PULAU PINANG
YANG KELIMA BELAS
24 MEI 2024

PERKARA : 5(A)(XVIII)17

SOALAN BERTULIS OLEH AHLI KAWASAN BERTAM
YB DATO' SERI REEZAL MERICAN BIN NAINA MERICAN

17. Akta Pengurusan Sisa Pepejal dan Pembersihan Awam 2007 (Akta 672).

    (a) Apakah status perbincangan Kerajaan Negeri dan Kerajaan Pusat?

    (b) Jika bersetuju, apakah status pekerja am MBSP sekarang?

YB H'NG MOOI LYE
MENJAWAB BAGI PIHAK YAB KETUA MENTERI

17. (a) Kerajaan Negeri telah menyatakan hasrat untuk membuka rundingan bagi pemakaian Akta Pengurusan Sisa Pepejal dan Pembersihan Awam 2007 (Akta 672) di negeri Pulau Pinang. Proses rundingan tersebut dijangka mengambil masa selama enam (6) bulan sebelum satu keputusan dapat dimuktamadkan oleh Kerajaan Negeri.

    (b) Salah satu proses rundingan pemakaian Akta 672 melibatkan sesi libat urus bersama Jabatan Perkhidmatan Awam (JPA). Opsyen-opsyen bagi kakitangan PBT akan diperincikan semasa sesi libat urus tersebut.

MESYUARAT PERTAMA PENGGAL KEDUA
DEWAN UNDANGAN NEGERI PULAU PINANG
YANG KELIMA BELAS
24 MEI 2024

PERKARA : 5(A)(XVIII)18

SOALAN BERTULIS OLEH AHLI KAWASAN BERTAM
YB DATO' SERI REEZAL MERICAN BIN NAINA MERICAN

18. Apakah tindakan Kerajaan Negeri dalam memupuk dan menggalakkan budaya tidak membazirkan makanan di kalangan rakyat Pulau Pinang?

    (a) Apakah Kerajaan Negeri masih meneruskan kempen?

YB LIM SIEW KHIM
MENJAWAB BAGI PIHAK YAB KETUA MENTERI

18. Program Mutiara FoodBank yang dikendalikan oleh Unit Mutiara Foodbank merupakan salah satu kesinambungan program kebajikan yang dilaksanakan oleh Kerajaan Negeri dan telah memberi impak tinggi di kalangan rakyat Pulau Pinang yang sekaligus memupuk budaya tidak membazir makanan dan berkongsi rezeki.

    Kempen kerajaan ini masih diteruskan sepanjang pelaksanaan program Foodbank. Kita telah berjaya mempelawa badan-badan korporat terlibat dalam program ini sebagai penyumbang bahan makanan.

    Konsep program ini adalah untuk menyelamatkan lebih makanan yang masih boleh dimakan serta mengelakkan pembaziran makanan melalui pengumpulan daripada pasaraya, hotel, restoran dan sebagainya. Bekalan Makanan tersebut akan diagihkan kepada golongan sasaran yang telah dikenal pasti termasuk rumah kebajikan, pusat pemulihan, pusat bantuan makanan, badan bukan kerajaan (NGO), keluarga miskin dan orang kurang upaya serta sekolah pelarian yang berdaftar.

Program ini dilaksanakan secara kolaborasi antara Kerajaan Negeri dengan Food Aid Foundation dengan ikatan MOU yang ditandatangani pada 20 November 2017.

Program ini adalah signifikan untuk terus dilaksanakan. Ini sekaligus telah dibuktikan melalui kejayaan kolaborasi dengan badan-badan korporat yang menjadi penyumbang utama bahan makanan sama ada yang baharu ataupun yang ingin diselamatkan. Sebelum ini hanya Rakan Strategik iaitu Food Aid Foundation dan Badan Korporat seperti Motorola Solution, PDC, Hard Rock Hotel, Mahsuri Dagang, Nando's, Penang Port, Torto Biskut, Mondelez International, Capital Land, MBSB Bank, Stonyhurst International School dan Pasar Borong Pulau Mutiara yang menjadi penyumbang utama. Namun, pada masa akan datang Mutiara Food Bank akan meluaskan penglibatan syarikat besar untuk bekerjasama menjayakan program Food Bank.

Bagi tahun 2024, program dan kempen diperluaskan menggalakkan individu sebagai penyumbang dengan konsep berkongsi rezeki. Gerobok Rezeki telah diperkenalkan semasa Ramadhan yang lalu dengan meletakkan gerobok di Pasar Raya Gurney untuk menggalakkan pengunjung berkongsi rezeki dengan mereka yang memerlukan. Gerobok ini akan diteruskan di seluruh daerah di Negeri ini. Penyumbang boleh menyumbang bahan makanan baru atau lebihan yang masih elok untuk dimakan untuk mengelakkan pembaziran makanan. Mutiara Foodbank juga dalam perancangan mengadakan perkongsian rezeki dalam konsep Kenduri Manfaat Rakyat. Isu pembaziran makanan dan juga kelaparan bukanlah tanggungjawab Kerajaan semata-mata tetapi tanggungjawab semua pihak.

Selain itu, Mutiara Foodbank juga dalam perancangan bekerjasama dengan agensi lain seperti Penang Green Council, Majlis Bandaraya Pulau Pinang bagi melaksanakan kempen pengurusan sisa pepejal dirumah. Mutiara Food Bank juga akan bekerjasama dengan institusi pengajian tinggi melaksanakan kempen kesedaran pembaziran makanan dan isu kelaparan.

MESYUARAT PERTAMA PENGGAL KEDUA
DEWAN UNDANGAN NEGERI PULAU PINANG
YANG KELIMA BELAS
24 MEI 2024

PERKARA : 5(A)(XVIII)19

SOALAN BERTULIS OLEH AHLI KAWASAN BERTAM
YB DATO' SERI REEZAL MERICAN BIN NAINA MERICAN

19. Kerja-kerja naik taraf Jalan P027 Permatang Kuala ke Lahar Tabut.

    (a) Nyatakan kekerapan turap semula jalan tersebut sejak tahun 2018.

    (b) Apakah ada perancangan untuk melebarkan jalan tersebut memandangkan jalan sempit dan membahayakan pengguna?

    (c) Jika ada, bila dilaksanakan dan nyatakan anggaran kos?

YB ZAIRIL KHIR JOHARI
MENJAWAB BAGI PIHAK YAB KETUA MENTERI

19. (a) Tiada kerja-kerja turapan dilaksanakan di jalan tersebut sejak tahun 2018 memandangkan jalan masih berada dalam keadaan baik. Kekerapan penurapan semula jalan adalah bergantung kepada keadaan jalan sedia ada atau tahap kerosakan sesuatu jalan tersebut.

    (b) Jabatan Kerja Raya Negeri Pulau Pinang (JKRPP) mengambil maklum akan keadaan jalan tersebut yang sempit. JKRPP juga akan sentiasa memantau keadaan lalu lintas dan *level of service* (LOS) jalan tersebut. Kerja-kerja pelebaran jalan akan dilaksanakan sekiranya terdapat keperluan dan peruntukan.

    (c) Tiada.

MESYUARAT PERTAMA PENGGAL KEDUA
DEWAN UNDANGAN NEGERI PULAU PINANG
YANG KELIMA BELAS
24 MEI 2024

PERKARA : 5(A)(XVIII)20

SOALAN BERTULIS OLEH AHLI KAWASAN BERTAM
YB DATO' SERI REEZAL MERICAN BIN NAINA MERICAN

20. Klinik Kesihatan Kepala Batas merupakan satu-satunya klinik yang memberi perkhidmatan di sekitar Kepala Batas termasuk penduduk kawasan Bertam Perdana dan Bertam Putra yang semakin bertambah memandangkan taman-taman perumahan pesat membangun.

    (a) Apakah ada perancangan untuk menaik taraf kemudahan sedia ada khususnya ruangan menunggu?

YB GOOI ZI SEN
MENJAWAB BAGI PIHAK YAB KETUA MENTERI

20. Klinik Kesihatan Kepala Batas adalah klinik kesihatan Jenis 3 yang telah mula beroperasi pada tahun 2011. Data kedatangan sehari di Klinik Kesihatan Kepala Batas adalah sebanyak 900 klien sehari.

    (a) Bagi mempertingkatkan perkhidmatan di Klinik Kesihatan Kepala Batas, perancangan utama adalah dengan menaik taraf bangunan sedia ada khususnya untuk perkhidmatan fisioterapi dan juga perkhidmatan terapi cara kerja. Seterusnya, mengurangkan kesesakan di ruang menunggu di klinik kesihatan pula, inisiatif seperti melaksanakan sistem janji temu mengikut masa yang ditetapkan iaitu *staggered appointment system*, tempahan janji temu melalui aplikasi MySejahtera dan perkhidmatan konsultasi secara maya (*virtual consultation*) sedang diperkukuhkan.

MESYUARAT PERTAMA PENGGAL KEDUA
DEWAN UNDANGAN NEGERI PULAU PINANG
YANG KELIMA BELAS
24 MEI 2024

PERKARA : 5(A)(XVIII)21

SOALAN BERTULIS OLEH AHLI KAWASAN BERTAM
YB DATO' SERI REEZAL MERICAN BIN NAINA MERICAN

21. Apakah ada cadangan menambah satu lagi klinik untuk memberi perkhidmatan di kawasan Bertam Putra dan Bertam Perdana?

    (a) Jika ada, bila ianya akan dilaksanakan dan nyatakan lokasi dan kos yang terlibat?

YB GOOI ZI SEN
MENJAWAB BAGI PIHAK YAB KETUA MENTERI

21. Bagi menampung perkhidmatan kesihatan penduduk yang kian bertambah di kawasan sekitar Bertam, terdapat perancangan untuk membina satu kompleks kesihatan di kawasan tanah lapang bersebelahan Institut Latihan Kementerian Kesihatan Malaysia Bertam (Kejururawatan).

    (a) Perancangan ini bakal diusulkan dalam projek Rancangan Malaysia Keempat Belas (RMKe-14). Kos projek bakal ditentukan oleh Pengurusan Tertinggi Kementerian Kesihatan Malaysia.

MESYUARAT PERTAMA PENGGAL KEDUA
DEWAN UNDANGAN NEGERI PULAU PINANG
YANG KELIMA BELAS
24 MEI 2024

PERKARA : 5(A)(XVIII)22

SOALAN BERTULIS OLEH AHLI KAWASAN BERTAM
YB DATO' SERI REEZAL MERICAN BIN NAINA MERICAN

22. Gelanggang futsal di sekitar DUN Bertam.

    (a) Senaraikan jumlah dan lokasi gelanggang futsal yang sedang beroperasi dan tidak beroperasi di DUN Bertam.

    (b) Apakah ada perancangan untuk menambah gelanggang futsal yang baru? Jika ada, nyatakan lokasi.

    (c) Nyatakan gelanggang futsal yang sedang dinaik taraf dan telah siap dinaik taraf berserta kos.

YB GOOI ZI SEN
MENJAWAB BAGI PIHAK YAB KETUA MENTERI

22. (a) Terdapat dua (2) buah gelanggang futsal di dalam DUN Bertam. Walau bagaimanapun, kedua-duanya dimiliki dan diuruskan oleh pihak persendirian.

    (b) Kerajaan Negeri akan mempertimbangkan permohonan untuk perancangan pembinaan gelanggang futsal yang baharu tertakluk kepada kadar penggunaan dan permintaan semasa. Kerajaan Negeri turut menyediakan peruntukan untuk menaik taraf gelanggang sukan awam bagi memastikan ianya berada pada tahap yang baik untuk penggunaan. Antara projek menaik taraf gelanggang sukan awam yang dilaksanakan di DUN Bertam adalah seperti berikut:

        (i) Pembinaan Gelanggang Takraw di Taman Sri Serdang dengan kos berjumlah RM16,000.00;

(ii) Naik Taraf Penghadang Padang Bola di Pongsu Seribu dengan kos berjumlah RM20,000.00; dan

(iii) Naik Taraf Gelanggang Sepak Raga Tuju Dewan Terbuka Pongu Seribu dengan kos berjumlah RM12,500.00.

(c) Buat masa kini, tiada gelanggang futsal yang sedang dinaik taraf di DUN Bertam.

MESYUARAT PERTAMA PENGGAL KEDUA
DEWAN UNDANGAN NEGERI PULAU PINANG
YANG KELIMA BELAS
24 MEI 2024

PERKARA : 5(A)(XVIII)23

SOALAN BERTULIS OLEH AHLI KAWASAN BERTAM
YB DATO' SERI REEZAL MERICAN BIN NAINA MERICAN

23. Bantuan segera dan sumbangan kecemasan mangsa ribut.

(a) Nyatakan jumlah mangsa ribut sejak tahun 2023 di dalam Parlimen Kepala Batas berserta jumlah sumbangan yang diberikan.

YB LIM SIEW KHIM
MENJAWAB BAGI PIHAK YAB KETUA MENTERI

23. (a) Terdapat 44 kes bencana ribut bagi tahun 2023 melibatkan bantuan sumbangan wang ihsan di bawah Akaun Amanah Tabung Tuan Yang Terutama (TYT) Negeri Pulau Pinang berjumlah RM24,200.00 untuk Parlimen Kepala Batas. Perincian kes bencana ribut mengikut Kawasan Dewan Undangan Negeri (DUN) adalah seperti berikut:

BIL.	DUN	BILANGAN KES BENCANA RIBUT	BAYARAN (RM)
1.	Bertam	16	7,400.00
2.	Penaga	18	8,600.00
3.	Pinang Tunggal	10	8,200.00
Jumlah		**44**	**24,200.00**

Selain daripada sumbangan kecemasan mangsa ribut oleh Pejabat Daerah dan Tanah Seberang Perai Utara, Jabatan Kebajikan Masyarakat melalui Kerajaan Negeri juga mempunyai Tabung Bantuan Segera Negeri (TBSN) yang turut memberikan sumbangan. Kadar bantuan tersebut adalah

maksima sebanyak RM500.00 sekaligus. Jumlah mangsa ribut sejak tahun 2023 di Parlimen Kepala Batas adalah sebanyak 81 dan melibatkan pembayaran bantuan sebanyak RM34,050.

MESYUARAT PERTAMA PENGGAL KEDUA
DEWAN UNDANGAN NEGERI PULAU PINANG
YANG KELIMA BELAS
24 MEI 2024

PERKARA : 5(A)(XVIII)24

SOALAN BERTULIS OLEH AHLI KAWASAN BERTAM
YB DATO' SERI REEZAL MERICAN BIN NAINA MERICAN

24. Sumbangan kecemasan mangsa ribut.

(a) Apakah ada peruntukan khusus untuk pembaikan fizikal rumah yang terjejas dan nyatakan peratusan pembiayaan Kerajaan Negeri sama ada 100 peratus?

(b) Adakah ada penyelarasan dari semua agensi termasuk ZPP, JKM, Pejabat Daerah dan Yayasan Amal TYT agar bantuan benar-benar dimanfaat untuk pembaikan rumah?

YB LIM SIEW KHIM
MENJAWAB BAGI PIHAK YAB KETUA MENTERI

24. (a) Jabatan Kebajikan Masyarakat melalui Kerajaan Negeri menyediakan Tabung Bantuan Segera Negeri (TBSN) bagi sumbangan kecemasan mangsa ribut. Kadar bantuan segera tersebut maksimum sebanyak RM500.00 sekaligus.

Jabatan Kebajikan Masyarakat menyediakan Bantuan Membaiki Rumah bagi kediaman persendirian dan jumlah maksimum sekali bayar RM5,000.00 bagi setiap keluarga mangsa bencana.

Jabatan Kebajikan Masyarakat mengguna pakai pengiraan bantuan kepada mangsa bencana melalui Dasar Bantuan Kebajikan di bawah Jabatan Kebajikan Masyarakat Negeri Pulau Pinang. Bantuan Pemulihan dipertimbangkan bagi membantu mangsa bencana seperti berikut :

(i) Bantuan Sekolah

1) Bantuan menggantikan peralatan sekolah yang musnah sebanyak RM100.00 bagi seorang murid/pelajar.

2) Bantuan pakaian seragam sekolah boleh dipertimbangkan sebanyak RM150.00 bagi seorang murid/pelajar.

3) Jumlah yang boleh diluluskan untuk seorang murid/pelajar tidak melebihi RM250.00.

(ii) Bantuan Pakaian

1) Jumlah maksimum RM150.00 bagi setiap orang mangsa bencana yang terlibat.

(iii) Bantuan Keluarga dan Barang Keperluan

1) Jumlah maksimum RM300.00 bagi setiap satu keluarga.

(iv) Bantuan Membaiki Rumah

1) Jumlah maksimum sekali bayar RM5,000.00 bagi setiap keluarga.

(v) Bantuan Maksimum

1) Jumlah maksimum bagi satu keluarga ialah RM10,000.00 sahaja.

Selain dari itu, Kerajaan Negeri juga menyediakan Bantuan Wang Ehsan bagi kerosakan rumah kediaman dan kadar yang digunakan sebagai garis panduan pengeluaran bantuan dari Tabung TYT Negeri Pulau Pinang (kini dikenali sebagai Bantuan Tabung Bencana Negeri Pulau Pinang) adalah 10% daripada nilai kemusnahan / kerosakan dan minima bantuan adalah sebanyak RM200.00 serta maksima bantuan adalah sebanyak RM5,000.00 kepada mangsa bencana terlibat.

Manakala, melalui Unit Pengurusan Bencana (UPB) hanya menguruskan Bantuan Tabung TYT (kini dikenali

sebagai Bantuan Tabung Bencana Negeri Pulau Pinang) sahaja kepada mangsa-mangsa yang terlibat dengan bencana bersama-sama dengan Pejabat Daerah & Tanah (PDT).

Selain daripada itu, Kerajaan Negeri Pulau Pinang turut menawarkan bantuan dalam bentuk bantuan baiki dan bina rumah melalui Program Peningkatan dan Pemulihan Ekonomi. Program tersebut merupakan salah satu program di bawah Jawatankuasa MMK Luar Bandar yang diselaraskan oleh Bahagian Perancang Ekonomi Negeri serta dipantau oleh Pejabat Daerah dan Tanah melalui Vot Pembangunan P.01(54). Pemohon akan dipertimbangkan untuk kelulusan dalam Mesyuarat Jawatankuasa Focus Group Daerah sekiranya memenuhi syarat yang telah ditetapkan.

(b) Sekiranya berlaku kejadian bencana ribut, kesemua agensi berkaitan seperti Zakat Pulau Pinang (ZPP), Jabatan Kebajikan Masyarakat (JKM), Pejabat Daerah dan Tanah (PDT) dan Yayasan Amal TYT akan hadir ke lokasi kejadian secepat mungkin untuk menyampaikan bantuan segera. Penyelarasan tindakan antara agensi yang mempunyai peruntukan pembaikan rumah akan dibuat, namun tertakluk kepada syarat-syarat kelulusan yang telah ditetapkan selain perlu disahkan dalam Mesyuarat Jawatankuasa Focus Group Kesejahteraan Rakyat Peringkat Daerah (FGD).

MESYUARAT PERTAMA PENGGAL KEDUA
DEWAN UNDANGAN NEGERI PULAU PINANG
YANG KELIMA BELAS
24 MEI 2024

PERKARA : 5(A)(XVIII)25

SOALAN BERTULIS OLEH AHLI KAWASAN BERTAM
YB DATO' SERI REEZAL MERICAN BIN NAINA MERICAN

25. Gerai di tapak pasar malam di Pekan Kepala Batas, berdasarkan jawapan soalan bertulis pada 17 November 2023 sidang yang lalu, dinyatakan bahawa tiga gerai di tapak berkenaan adalah milik individu.

    (a) Adakah tapak gerai tersebut berada di atas tanah MBSP atau pihak lain?

YB H'NG MOOI LYE
MENJAWAB BAGI PIHAK YAB KETUA MENTERI

25. Gerai di tapak pasar malam di Pekan Kepala Batas adalah di atas tanah Majlis Bandaraya Seberang Perai (MBSP).

MESYUARAT PERTAMA PENGGAL KEDUA
DEWAN UNDANGAN NEGERI PULAU PINANG
YANG KELIMA BELAS
24 MEI 2024

PERKARA : 5(A)(XVIII)26

SOALAN BERTULIS OLEH AHLI KAWASAN BERTAM
YB DATO' SERI REEZAL MERICAN BIN NAINA MERICAN

26. Gerai di tapak pasar malam di Pekan Kepala Batas

    (a) Apakah ada perancangan pada masa depan untuk menaik taraf semula gerai berkenaan agar lebih moden dan selesa?

    (b) Pihak manakah yang menguruskan gerai tersebut termasuk kutipan sewa dan selenggara?

YB H'NG MOOI LYE
MENJAWAB BAGI PIHAK YAB KETUA MENTERI

26. (a) Buat masa kini, Majlis Bandaraya Seberang Perai (MBSP) belum mempunyai apa-apa perancangan khusus untuk menaik taraf semula gerai-gerai yang terlibat.

    (b) Berdasarkan semakan yang dibuat bersama pihak MBSP, pengurusan dan penyelenggaraan gerai-gerai tersebut adalah di bawah seliaan Majlis Pengurusan Komuniti Kampung (MPKK) kawasan berkenaan. Sebanyak RM50 bagi sewaan selama seminggu dikutip daripada peniaga-peniaga yang terlibat.

MESYUARAT PERTAMA PENGGAL KEDUA
DEWAN UNDANGAN NEGERI PULAU PINANG
YANG KELIMA BELAS
24 MEI 2024

PERKARA : 5(A)(XVIII)27

SOALAN BERTULIS OLEH AHLI KAWASAN BERTAM
YB DATO' SERI REEZAL MERICAN BIN NAINA MERICAN

27. Kepala Batas merupakan pusat pelancongan kepada golongan sederhana.

    (a) Adakah Kerajaan Negeri mempunyai perancangan untuk membangunkan Pantai Teluk Malas, Kuala Muda?

YB WONG HON WAI
MENJAWAB BAGI PIHAK YAB KETUA MENTERI

27. Pantai Teluk Malas, Kuala Muda adalah merupakan tanah kerajaan yang wujud ekoran daripada enap timbus pantai secara semulajadi dan berada di luar sempadan Daerah Seberang Perai Utara sedia ada. Pantai Teluk Malas dilihat berpotensi untuk dijadikan lokasi baharu tarikan pelancongan di kawasan Kepala Batas.

    Kerajaan Negeri melalui Majlis Bandaraya Seberang Perai (MBSP) akan melaksanakan program bersama komuniti pada 2025 sebagai langkah awal memperkenalkan Pantai Teluk Malas sebagai salah satu kawasan tarikan pelancongan di Seberang Perai.

    Buat masa ini, Kerajaan Negeri masih belum mempunyai sebarang perancangan untuk membangunkan kawasan tersebut.

MESYUARAT PERTAMA PENGGAL KEDUA
DEWAN UNDANGAN NEGERI PULAU PINANG
YANG KELIMA BELAS
24 MEI 2024

PERKARA : 5(A)(XVIII)28

SOALAN BERTULIS OLEH AHLI KAWASAN BERTAM
YB DATO' SERI REEZAL MERICAN BIN NAINA MERICAN

28. Mohon penjelasan mengenai cadangan projek Transit Aliran Ringan (LRT) Laluan Mutiara KOMTAR-Penang Sentral.

    (a) Nyatakan laluan jajaran tersebut dengan terperinci.

YB ZAIRIL KHIR JOHARI
MENJAWAB BAGI PIHAK YAB KETUA MENTERI

28. Kos Projek Transit Aliran Ringan (LRT) Pulau Pinang Laluan Mutiara akan dibiayai oleh Kerajaan Persekutuan.

    Mass Rapid Transit Corporation Sdn Bhd (MRT Corp) telah dilantik oleh Kerajaan Persekutuan sebagai pemaju dan pemilik aset Projek LRT Pulau Pinang pada April 2024.

    MRT Corp telah memulakan proses perolehan untuk projek ini dan Pemeriksaan Awam untuk Segmen 2 iaitu dari KOMTAR ke Penang Sentral akan dilaksanakan pada suku keempat 2024. Pemeriksaan awam bagi jajaran dari Pulau Silikon ke KOMTAR tidak perlu dilaksanakan semula buat masa ini kerana ia adalah jajaran yang sama seperti yang telah ditentukan sebelum ini.

    Setelah proses perolehan dimuktamadkan, kerja-kerja pembinaan akan dimulakan pada suku pertama tahun 2025.

    Pembukaan keseluruhan laluan dijangka akan mula beroperasi pada suku kedua tahun 2030.

(a) Terdapat 21 stesen di sepanjang laluan Bayan Lepas dan satu (1) stesen di Penang Sentral untuk menghubungkan penduduk di bahagian Seberang Perai ke bahagian Bayan Lepas. Jajaran Laluan Mutiara akan melalui kawasan yang padat seperti Bayan Lepas, Bayan Baru, Sungai Dua, Gelugor dan George Town. Perincian lokasi stesen dalam peringkat pemuktamadan. KOMTAR dirancang untuk menjadi stesen pertukaran utama di masa hadapan untuk sambungan untuk laluan ke Tanjong Bungah dan Air Itam. Laluan Mutiara akan merentasi laut dari stesen KOMTAR ke stesen Penang Sentral.

MESYUARAT PERTAMA PENGGAL KEDUA
DEWAN UNDANGAN NEGERI PULAU PINANG
YANG KELIMA BELAS
24 MEI 2024

PERKARA : 5(A)(XVIII)29

SOALAN BERTULIS OLEH AHLI KAWASAN BERTAM
YB DATO' SERI REEZAL MERICAN BIN NAINA MERICAN

29. Apakah dengan melancarkan LRT Laluan Mutiara KOMTAR-Penang Sentral ini, Kerajaan Negeri juga mempertimbangkan hasrat untuk tidak meneruskan terowong dasar laut dan jambatan ketiga antara Pulau ke tanah besar?

YB ZAIRIL KHIR JOHARI
MENJAWAB BAGI PIHAK YAB KETUA MENTERI

29. Projek Pakej 4 iaitu Laluan Link Ketiga merupakan salah satu projek dibawah *Penang Transport Master Plan* (PTMP). PTMP merupakan strategi pengangkutan jangka masa panjang bagi negeri Pulau Pinang yang sedang dilaksanakan secara berfasa. Malah, PTMP ini telah pun digazetkan koridor pelaksanaannya di bawah Rancangan Struktur Negeri Pulau Pinang (RSNPP) 2030. Justeru, kini fasa utama pelaksanaan adalah melalui pelaksanaan Projek LRT Pulau Pinang Laluan Mutiara.

    Kerajaan Negeri masih dalam usaha meneruskan kesemua projek yang telah dirancang di bawah PTMP termasuk projek Laluan Link Ketiga tersebut. Walau bagaimanapun projek ini masih di peringkat perancangan untuk pelaksanaan pada masa hadapan di mana komponen ini sememangnya akan dikaji semula sewaktu pelaksanaan. PTMP menggariskan perkara-perkara strategik yang perlu dikaji dan diperincikan mengikut fasa pelaksanaan yang akan ditentukan kelak. Penelitian semula mana-mana komponen di bawah PTMP akan mengambil kira perubahan semasa dari segi keperluan dan juga teknologi terkini sewaktu tempoh pelaksanaan nanti.